

*Commission technique
intercantonale
PLAISIR*

DONNÉES PLAISIR©

**ANALYSE
TRANSVERSALE**

OCTOBRE 2022

Laure Curt
Sur mandat de la
Commission technique intercantonale PLAISIR
Mai 2023

Secrétariat de la Commission technique PLAISIR
Av. Ed. Dapples 5 bis
1006 Lausanne
info@ctplaisir.ch

TABLE DES MATIÈRES

1	Introduction	3
2	Objectifs de l'analyse transversale	3
3	Liste des tables de l'analyse transversale	3
4	Commentaires concernant les résidents au 31 octobre 2020	4
5	Analyse transversale	5
	T1 : Distribution des résidents par classe d'âge de 5 ans	5
	T2 : Distribution des résidents par classe d'âge de 5 ans et par mission d'établissement	6
	T3 : Distribution des résidents par classe d'âge de 5 ans et par canton	7
	T4 : Distribution des résidents par canton et par mission d'établissement	11
	T5 : Distribution des résidents par sexe et par âge	13
	T6 : Distribution des résidents selon leur âge à l'admission, leur sexe et par canton	15
	T7 : Minutes de soins selon le type de soins OPAS A, B, C et D et la classe OPAS	18
	T8 : Proportion de soins OPAS A, B et C (avec CSB) dans chacune des 12 classes OPAS	28
	T9 : Distribution des résidents selon les niveaux des indicateurs (mobilité physique, orientation, autonomie et 12 classes) et selon la mission d'établissement	33
	T10 : Corrélations des différents niveaux des indicateurs de mobilité physique et d'orientation, selon les missions d'établissement	37
	T11 : Comparaison entre les cantons de la distribution des résidents selon le degré de sévérité de chaque indicateur (mobilité physique, orientation, autonomie et 12 classes)	39
	T12 : Répartition des résidents en fonction de leur durée moyenne de séjour, par classe de 6 mois	41
	T13 : Moyenne des minutes de prise en charge par jour, par type de soins et par mission d'établissement	42
	T14 : Evolution des handicaps des résidents réévalués sur un an Classement basé sur 12 classes, avec CSB et sans CSB	49
	T15 : Ecart de minutes OPAS des résidents présents et des résidents réévalués par tranche de 20 ou 100 minutes	64
6	Annexes	66
	6.1 Définition des degrés de mobilité physique	66
	6.2 Définition des degrés d'orientation	67
	6.3 Définition des degrés d'autonomie	68

1 INTRODUCTION

La méthode PLAISIR® est une méthode de mesure de la charge en soins requis spécialement développée pour les institutions de long séjour. L'ensemble de la démarche PLAISIR® est décrite sur le site internet www.ct-plaisir.ch.

Quatre cantons utilisent cette méthode depuis 1999 : Genève, Vaud, Neuchâtel et Jura.

2 OBJECTIFS DE L'ANALYSE TRANSVERSALE

Les données transversales fournies par l'outil d'évaluation PLAISIR® sont très riches. Leur analyse donne une photo à une date définie de nombreuses caractéristiques des populations recevant des soins de longue durée en établissements médico-sociaux (EMS) et dans les autres types d'hébergements de longue durée. Les données sont présentées de plusieurs manières pour répondre à des questions différentes.

3 LISTE DES TABLES DE L'ANALYSE TRANSVERSALE

Les analyses suivantes ont été faites depuis 1999 :

Distribution des résidents

- T1 : Distribution des résidents par classe d'âge de 5 ans
- T2 : Distribution des résidents par classe d'âge de 5 ans et par mission d'établissement
- T3 : Distribution des résidents par classe d'âge de 5 ans et par canton
- T4 : Distribution des résidents par canton et par mission d'établissement
- T5 : Distribution des résidents par sexe et par âge
- T6 : Distribution des résidents selon leur âge à l'admission, leur sexe et par canton

Minutes de soins

- T7 : Minutes de soins selon le type de soins OPAS A, B, C et D et la classe OPAS
- T8 : Proportion de soins OPAS A, B et C (avec CSB) dans chacune des 12 classes OPAS
- T13 : Moyenne des minutes de prise en charge par jour, par type de soins et par mission d'établissement

Indicateurs

- T9 : Distribution des résidents selon les niveaux des indicateurs (mobilité physique, orientation, autonomie et 12 classes) et selon la mission d'établissement
- T10 : Corrélation des différents niveaux des indicateurs de mobilité physique et d'orientation, selon les missions d'établissement
- T11 : Comparaison entre les cantons de la distribution des résidents selon le degré de sévérité de chaque indicateur (mobilité physique, orientation, autonomie et 12 classes)

Durée moyenne de séjour

- T12 : Répartition des résidents en fonction de leur durée moyenne de séjour, par classe de 6 mois

Évolution de la charge en soins sur un an

- T14 : Evolution des handicaps des résidents réévalués sur un an
Classement basé sur 12 classes, avec CSB et sans CSB
- T15 : Ecart de minutes OPAS des résidents présents et des résidents réévalués par tranche de 20 ou 100 minutes

4 COMMENTAIRES CONCERNANT LES RÉSIDENTS AU 31 OCTOBRE 2022

Il y avait **13'154 résidents en EMS** dans les cantons de Vaud, Neuchâtel, Jura et Genève au 31 octobre 2022 (+1,6% soit +205 résidents par rapport à octobre 2021). Ce n'est pas encore autant qu'avant COVID (13'579 personnes). 71% de femmes et 29% d'hommes (T1-T5).

72% des résidents ont 80 ans ou plus. Les **classes d'âges** 85-89 ans et 90-94 ans sont celles regroupant le plus de résidents (respectivement 22% et 23%) (T1-T3). Les hommes sont cependant un peu plus jeunes et la classe d'âge 80-84 ans y est la 2^{ème} plus importante (T5). La classe 80-84 ans regroupe également une part importante des résidents chez les femmes.

A leur admission, 50% des résidents ont 85 ans ou plus. Il y a cependant une grande différence entre les sexes : les femmes sont 55% à entrer à partir de 85 ans contre seulement 38% des hommes. Cette tendance s'observe dans tous les cantons (T6).

Les résidents séjournent à 77% dans un **home médicalisé** et à 15% environ dans un home médicalisé spécialisé en gériatrie-psychiatrie (T2-T4). Les cantons de VD et NE proposent plusieurs types d'établissements (respectivement 5 et 4), contrairement à GE (1 type) et JU (2 types).

Dans tous les cantons cependant, les homes médicalisés sont le type d'établissement le plus important par le nombre de résidents accueillis.

En moyenne, **168 minutes de soins nettes OPAS a-b-c-d** sont données aux résidents (T7). Les résidents sont plus nombreux dans la classe 12 qui n'a pas de borne supérieure.

Les minutes de type c représentent 79% des minutes pour un résident en classe 12 contre 36% pour un résident en classe 2 (T8). Les résidents demandant peu de temps de soins ont donc surtout besoin de soins techniques alors que les résidents demandant beaucoup de temps de soins ont un besoin prépondérant de nursing.

Hormis dans les établissements pour traitements psychosociaux, une part très importante des résidents ont une mobilité **physique nulle** (par exemple 35% pour les homes médicalisés) ou restreinte à l'étage. L'**autonomie** très faible (par exemple pour les homes médicalisés 57% de tous les résidents sont au niveau 8 ou 9 correspondant à une dépendance pour la plupart ou tous les besoins). En ce qui concerne l'**orientation**, les résidents sont surtout concernés par des perturbations modérées ou sévères, sauf dans les homes médicalisés spécialisés en gériatrie-psychiatrie qui regroupent beaucoup de résidents désorientés (T09). Il n'y a pas de grosses différences cantonales (T11).

Dans les homes médicalisés, une corrélation s'observe entre le niveau de mobilité et d'orientation : les résidents avec une mobilité de 6-7 ont également une orientation de 5-6. La situation est très variable selon le type d'établissement (T10).

En moyenne, 20% des résidents se sont alourdis entre 2 évaluations au niveau de la mobilité physique, 12% se sont allégés et 68% sont restés stables. Des chiffres relativement similaires s'observent pour l'orientation (24%-8%-68%) (T14).

En général, la **classe OPAS 12** est celle regroupant le plus de résidents mais cela est variable selon le type de mission d'établissement (T9). Un alourdissement de classe s'observe dans près de la moitié des cas entre 2 évaluations (41%), 20% s'allègent et 39% restent stables (T14). Par contre, une analyse plus fine par minute de soins requis et non de classe montre un alourdissement plus important puisque 62% ont besoin de davantage de minutes de soins et 38% s'allègent (T15).

La moitié des résidents ont une **durée moyenne de séjour** <2 ans. Seuls 10% des résidents ont une durée moyenne de séjour >=7 ans (T12).

L'hygiène et la mobilisation sont les domaines demandant le plus de minutes de soins, dans toutes les missions (sauf pour les établissements pour traitements psychosociaux). Des différences cantonales s'observent mais pas pour les homes médicalisés (T13).

Données PLAISIR - Octobre 2022
Distribution des résidents par classe d'âge de 5 ans
Toute la population

Classes d'âge	Fréquence	%
15-19	21	0,2%
20-24	84	0,6%
25-29	52	0,4%
30-34	55	0,4%
35-39	68	0,5%
40-44	80	0,6%
45-49	89	0,7%
50-54	155	1,2%
55-59	224	1,7%
60-64	285	2,2%
65-69	480	3,6%
70-74	729	5,5%
75-79	1 314	10,0%
80-84	1 946	14,8%
85-89	2 878	21,9%
90-94	3 033	23,1%
95-99	1 388	10,6%
100-104	268	2,0%
105+	5	0,0%
Total	13 154	100,0%

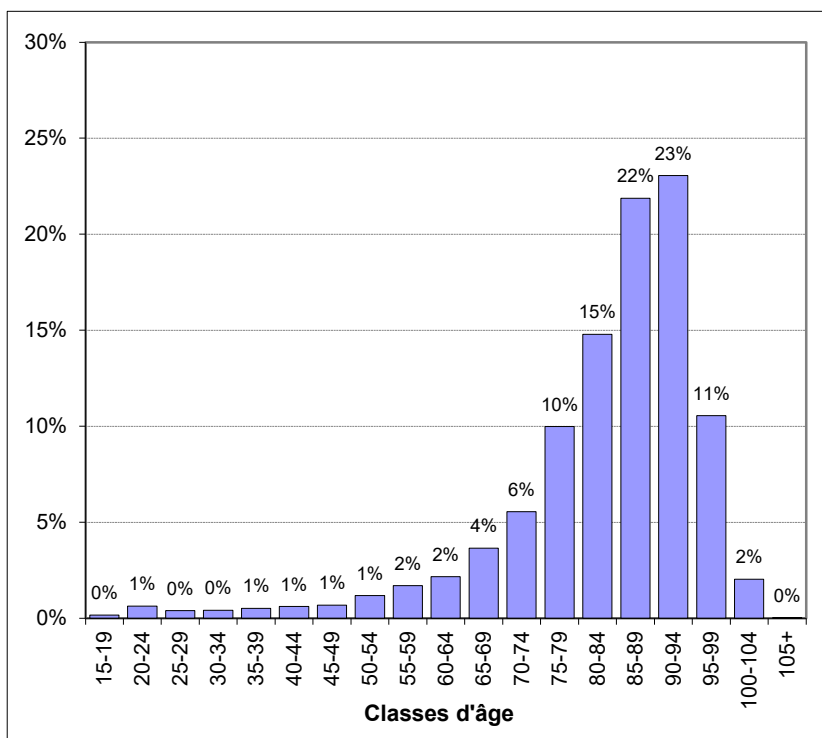

Données PLAISIR - Octobre 2022
Distribution des résidents par classe d'âge de 5 ans (en %)
Sans inst. pour handicapés et établ. pour trait. psychosociaux

Classes d'âge	Fréquence	%
15-19	3	0,0%
20-24	10	0,1%
25-29	3	0,0%
30-34	1	0,0%
35-39	2	0,0%
40-44	9	0,1%
45-49	11	0,1%
50-54	29	0,2%
55-59	87	0,7%
60-64	168	1,4%
65-69	399	3,3%
70-74	673	5,5%
75-79	1 294	10,6%
80-84	1 936	15,9%
85-89	2 874	23,6%
90-94	3 033	24,9%
95-99	1 388	11,4%
100-104	268	2,2%
105+	5	0,0%
Total	12 193	100,0%

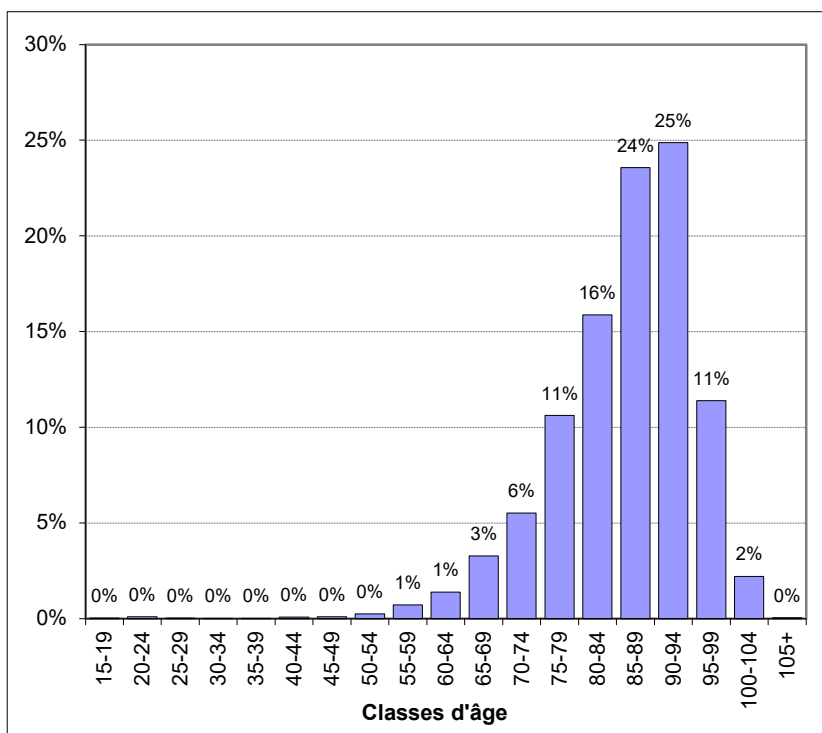

Données PLAISIR - Octobre 2022

Distribution des résidents par classe d'âge de 5 ans et par mission d'établissement

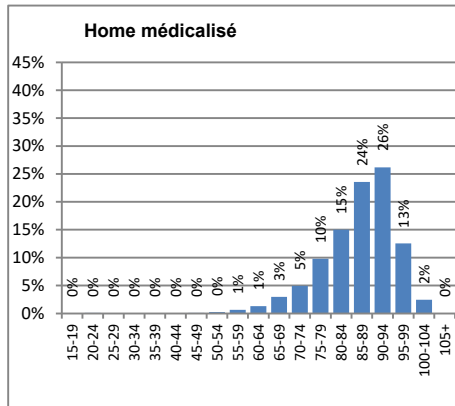

Nombre = 10078
Moyenne = 85,9
Médiane = 88,0
Ecart-type = 9,2

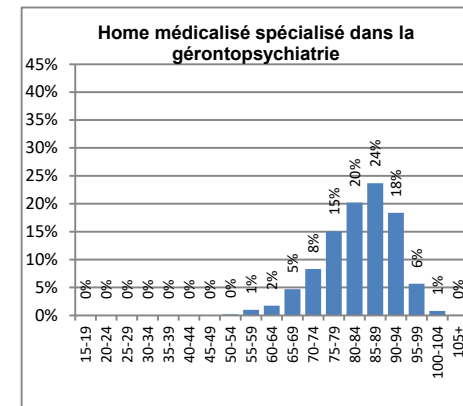

Nombre = 1999
Moyenne = 82,77
Médiane = 84,0
Ecart-type = 9,0

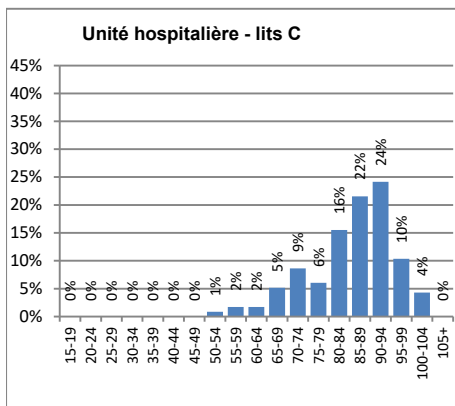

Nombre = 116
Moyenne = 84,7
Médiane = 87,5
Ecart-type = 10,3

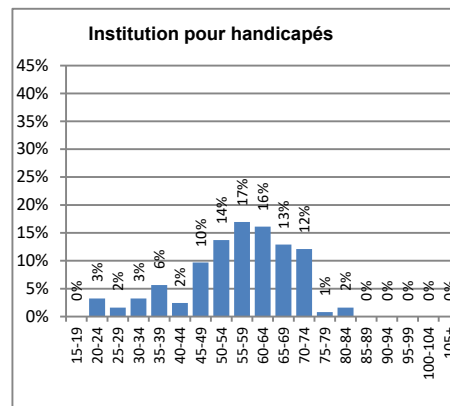

Nombre = 124
Moyenne = 55,8
Médiane = 58,0
Ecart-type = 13,0

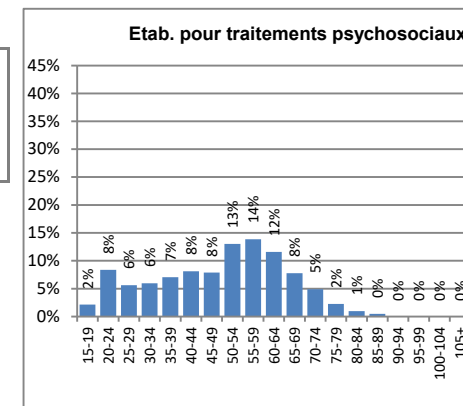

Nombre = 837
Moyenne = 48,75
Médiane = 52,0
Ecart-type = 16,0

Données PLAISIR - Octobre 2022

Répartition des résidents par classe d'âge de 5 ans et par canton

Toute la population - Chiffres bruts

Classes d'âge	Vaud		Neuchâtel		Jura		Genève		Total	
	N	%	N	%	N	%	N	%	N	%
15-19	21	0,3%							21	0,2%
20-24	80	1,2%	3	0,2%	1	0,1%			84	0,6%
25-29	46	0,7%	6	0,3%					52	0,4%
30-34	49	0,8%	5	0,3%			1	0,0%	55	0,4%
35-39	58	0,9%	9	0,5%			1	0,0%	68	0,5%
40-44	67	1,0%	5	0,3%			8	0,2%	80	0,6%
45-49	65	1,0%	16	0,8%			8	0,2%	89	0,7%
50-54	112	1,7%	28	1,4%			15	0,4%	155	1,2%
55-59	151	2,3%	31	1,6%	2	0,3%	40	1,0%	224	1,7%
60-64	163	2,5%	43	2,2%	11	1,5%	68	1,7%	285	2,2%
65-69	256	3,9%	78	4,0%	16	2,2%	130	3,3%	480	3,6%
70-74	392	6,0%	109	5,6%	37	5,0%	191	4,9%	729	5,5%
75-79	639	9,8%	192	9,8%	84	11,3%	399	10,2%	1314	10,0%
80-84	933	14,3%	285	14,6%	135	18,1%	593	15,1%	1946	14,8%
85-89	1336	20,5%	428	21,9%	172	23,1%	942	24,0%	2878	21,9%
90-94	1425	21,8%	448	22,9%	193	25,9%	967	24,6%	3033	23,1%
95-99	615	9,4%	223	11,4%	74	9,9%	476	12,1%	1388	10,6%
100-104	120	1,8%	44	2,3%	19	2,6%	85	2,2%	268	2,0%
105+	4	0,1%					1	0,0%	5	0,0%
Total	6532	100%	1953	100%	744	100%	3925	100%	13154	100%

En rouge clair les 2 valeurs les plus hautes par colonne (canton)

Répartition des résidents par classe d'âge de 5 ans et par canton

Toute la population - Représentation graphique

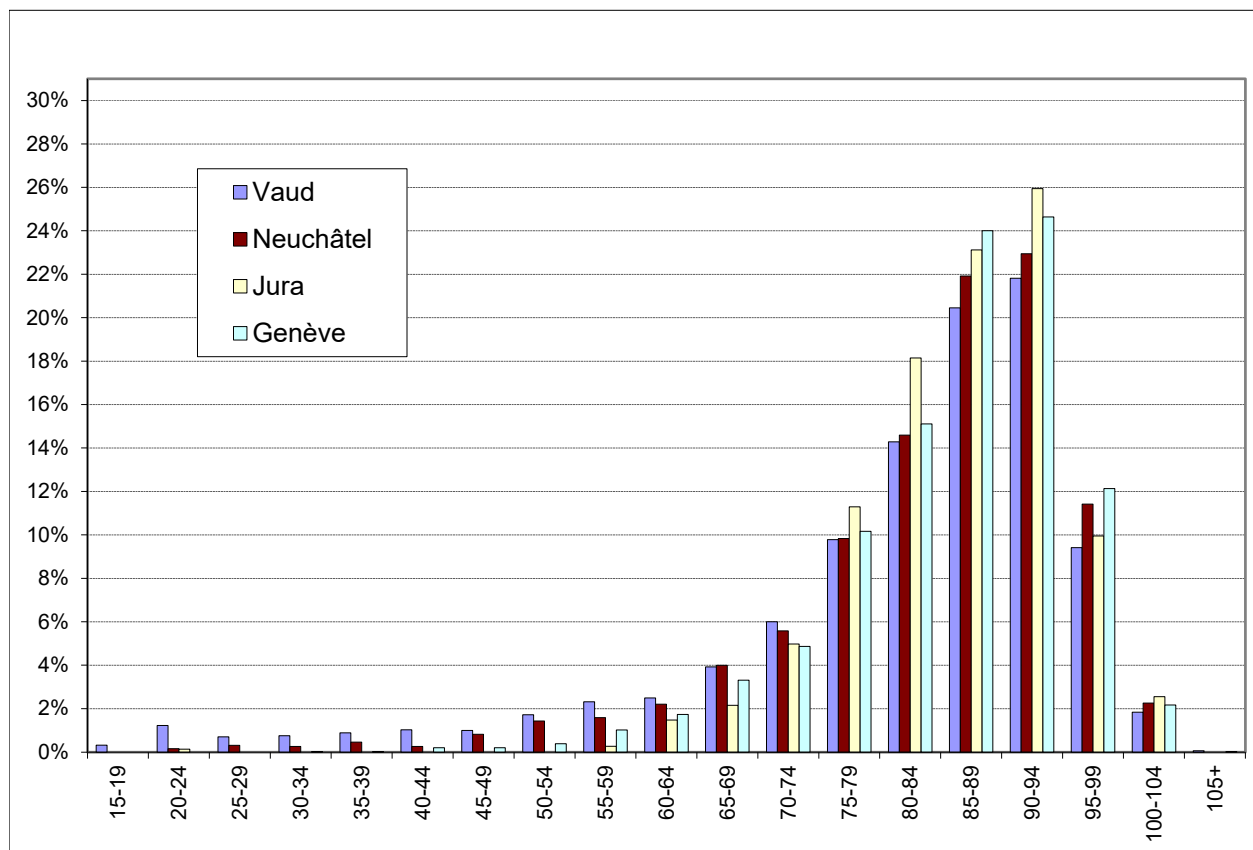

Données PLAISIR - Octobre 2022

Répartition des résidents par classe d'âge de 5 ans et par canton

Toute la population - Représentation graphique

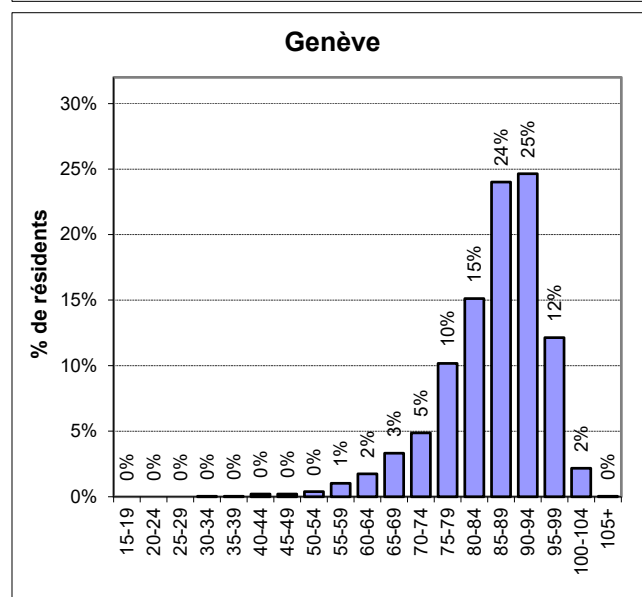
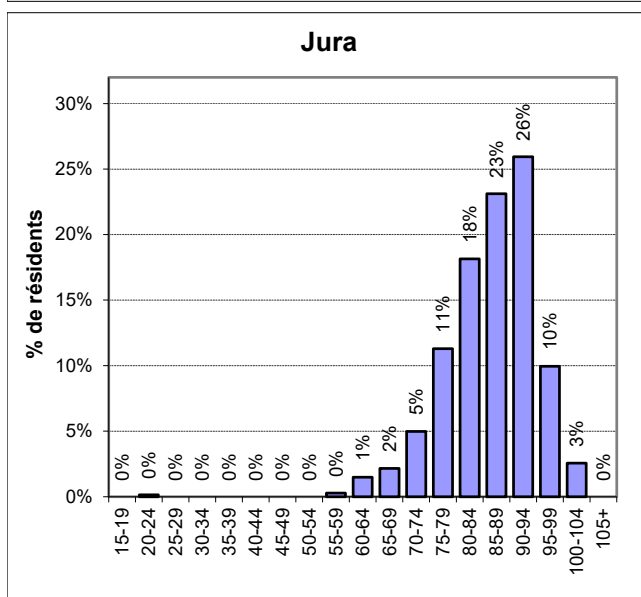
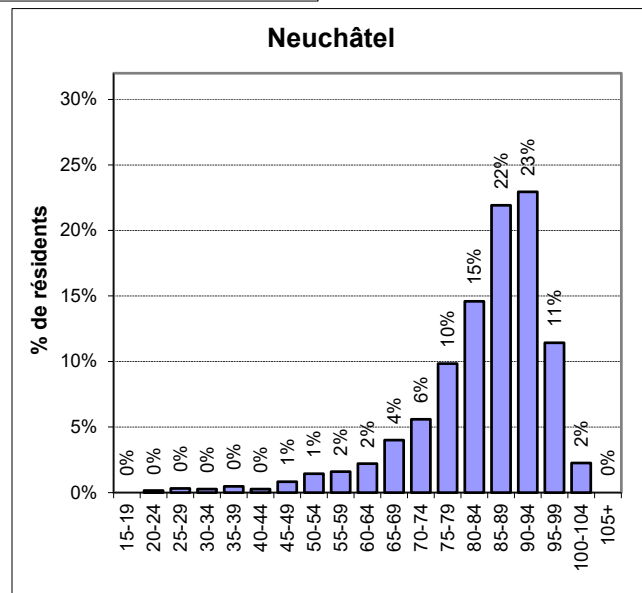
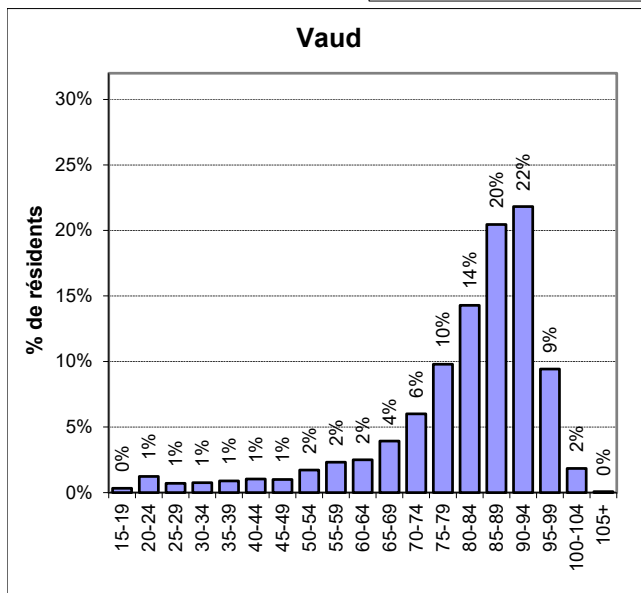
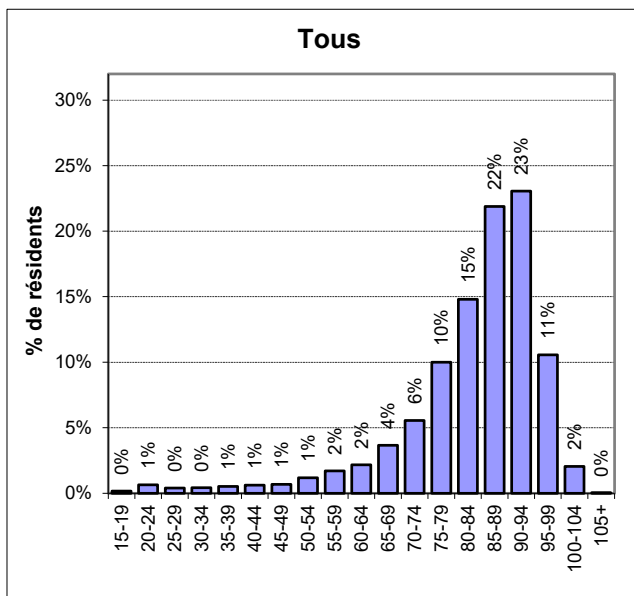

Données PLAISIR - Octobre 2022

Répartition des résidents par classe d'âge de 5 ans et par canton

Sans inst. pour handicapés et étab. pour trait. psychosociaux - Chiffres bruts

Classes d'âge	Vaud		Neuchâtel		Jura		Genève		Total	
	N	%	N	%	N	%	N	%	N	%
15-19	3	0,1%							3	0,0%
20-24	9	0,2%			1	0,1%			10	0,1%
25-29	3	0,1%							3	0,0%
30-34							1	0,0%	1	0,0%
35-39	1	0,0%					1	0,0%	2	0,0%
40-44	1	0,0%					8	0,2%	9	0,1%
45-49	3	0,1%					8	0,2%	11	0,1%
50-54	7	0,1%	7	0,4%			15	0,4%	29	0,2%
55-59	33	0,6%	12	0,7%	2	0,3%	40	1,0%	87	0,7%
60-64	69	1,2%	20	1,1%	11	1,5%	68	1,7%	168	1,4%
65-69	188	3,3%	65	3,6%	16	2,2%	130	3,3%	399	3,3%
70-74	348	6,1%	97	5,3%	37	5,0%	191	4,9%	673	5,5%
75-79	621	10,9%	190	10,5%	84	11,3%	399	10,2%	1294	10,6%
80-84	924	16,2%	284	15,6%	135	18,1%	593	15,1%	1936	15,9%
85-89	1333	23,4%	427	23,5%	172	23,1%	942	24,0%	2874	23,6%
90-94	1425	25,0%	448	24,7%	193	25,9%	967	24,6%	3033	24,9%
95-99	615	10,8%	223	12,3%	74	9,9%	476	12,1%	1388	11,4%
100-104	120	2,1%	44	2,4%	19	2,6%	85	2,2%	268	2,2%
105+	4	0,1%					1	0,0%	5	0,0%
Total	5707	100%	1817	100%	744	100%	3925	100%	12193	100%

En rouge clair les 2 valeurs les plus hautes par colonne (canton)

Répartition des résidents par classe d'âge de 5 ans et par canton

Sans inst. pour handicapés et étab. pour trait. psychosociaux - Représentation graphique

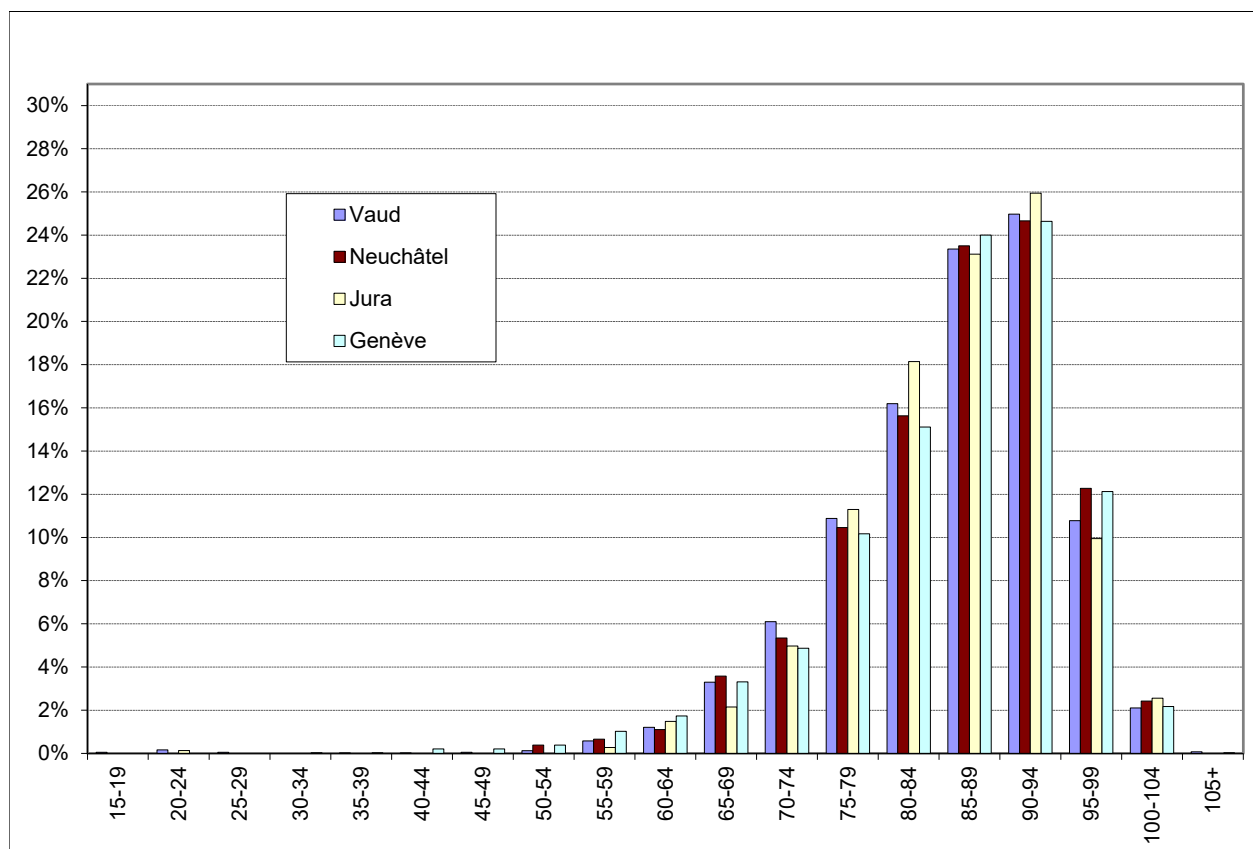

Données PLAISIR - Octobre 2022

Répartition des résidents par classe d'âge de 5 ans et par canton

Sans inst. pour handicapés et étab. pour trait. psychosociaux - Représentation graphique

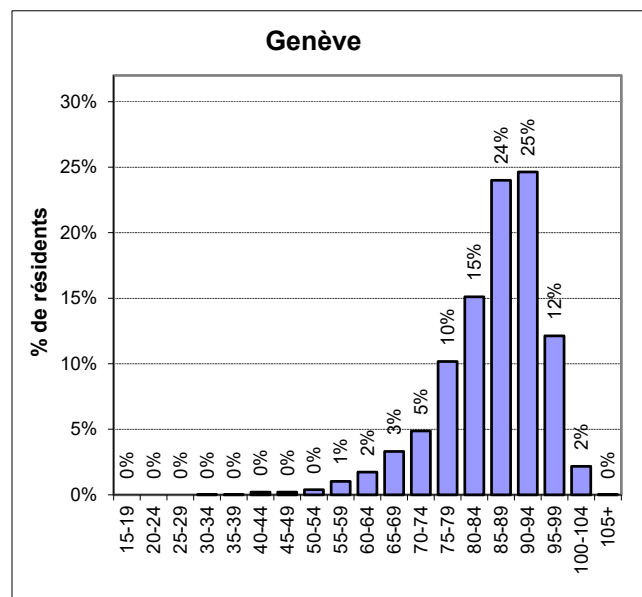
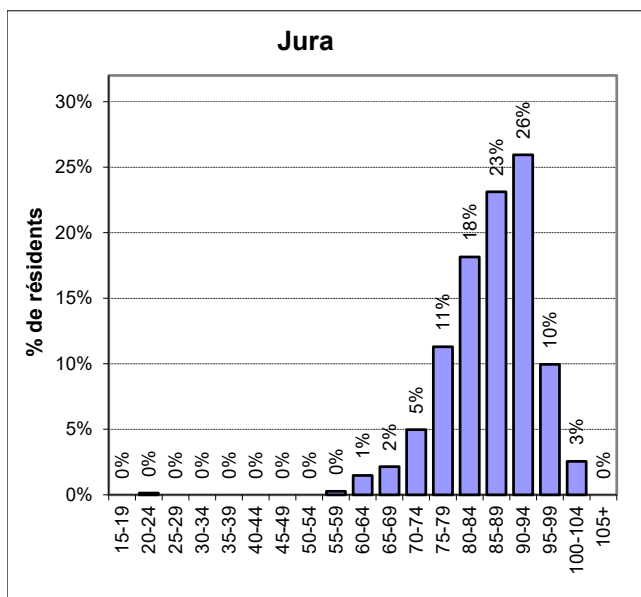
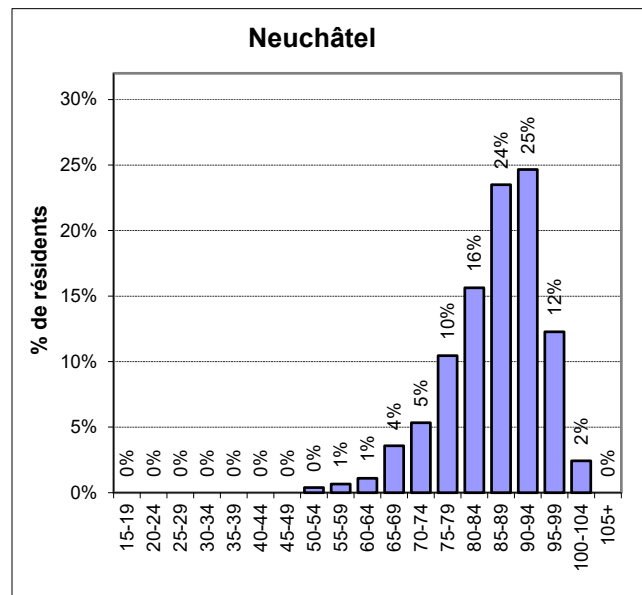
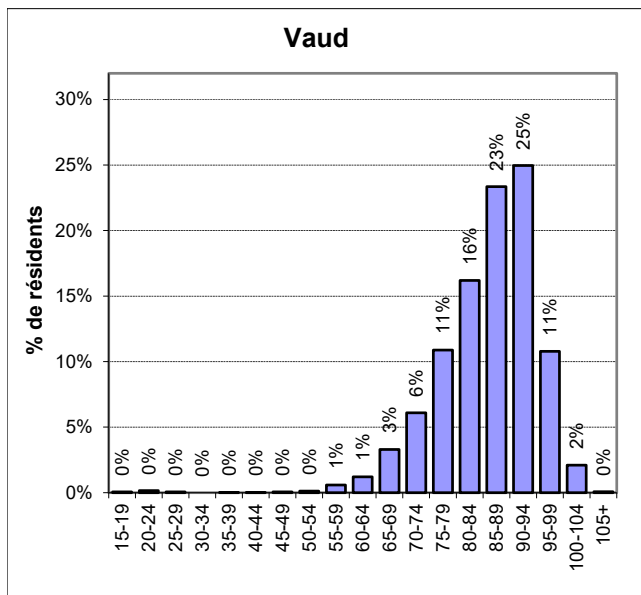
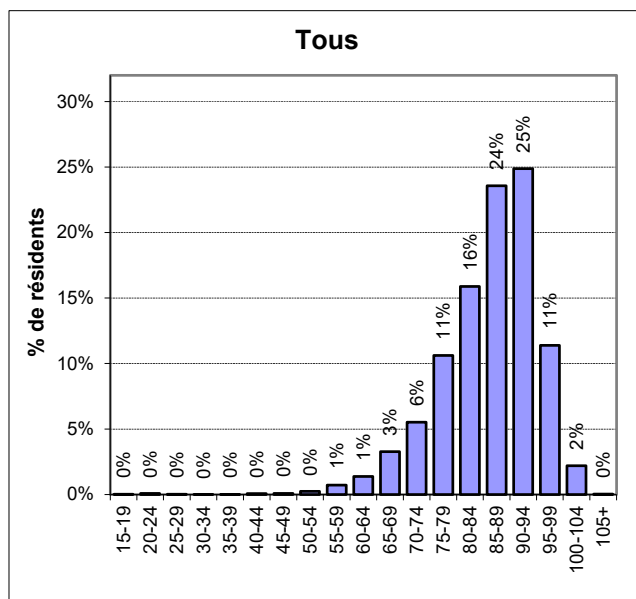

Données PLAISIR - Octobre 2022

Distribution des résidents par canton et par mission d'établissement

Missions	Vaud			Neuchâtel			Jura			Genève			Total des résidents par mission	% par mission
	Nombre de résidents	% par rapport au total de la mission	% par rapport au total du canton	Nombre de résidents	% par rapport au total de la mission	% par rapport au total du canton	Nombre de résidents	% par rapport au total de la mission	% par rapport au total du canton	Nombre de résidents	% par rapport au total de la mission	% par rapport au total du canton		
Home médicalisé	3 831	38,0%	58,6%	1 708	16,9%	87,5%	614	6,1%	82,5%	3 925	38,9%	100,0%	10 078	76,6%
Unité hospitalière de psychogér. en hôp. général														
Home médicalisé spécialisé en gérontopsychiatrie	1 760	88,0%	26,9%	109	5,5%	5,6%	130	6,5%	17,5%				1 999	15,2%
Unité hospitalière - lits C	116	100,0%	1,8%										116	0,9%
Institution pour handicapés	64	51,6%	1,0%	60	48,4%	3,1%							124	0,9%
Etablissement pour traitements psychosociaux	761	90,9%	11,7%	76	9,1%	3,9%							837	6,4%
Total par canton	6 532	49,7%	100,0%	1 953	14,8%	100,0%	744	5,7%	100,0%	3 925	29,8%	100,0%	13 154	100,0%

Exemple de lecture: 38,0% des résidents en homes médicalisés séjournent dans le canton de Vaud

Les résidents dans les homes médicalisés neuchâtelois représentent 87,0% des résidents de Neuchâtel

Données PLAISIR - Octobre 2022

Distribution des résidents par canton et par mission d'établissement

Représentation par mission d'établissement

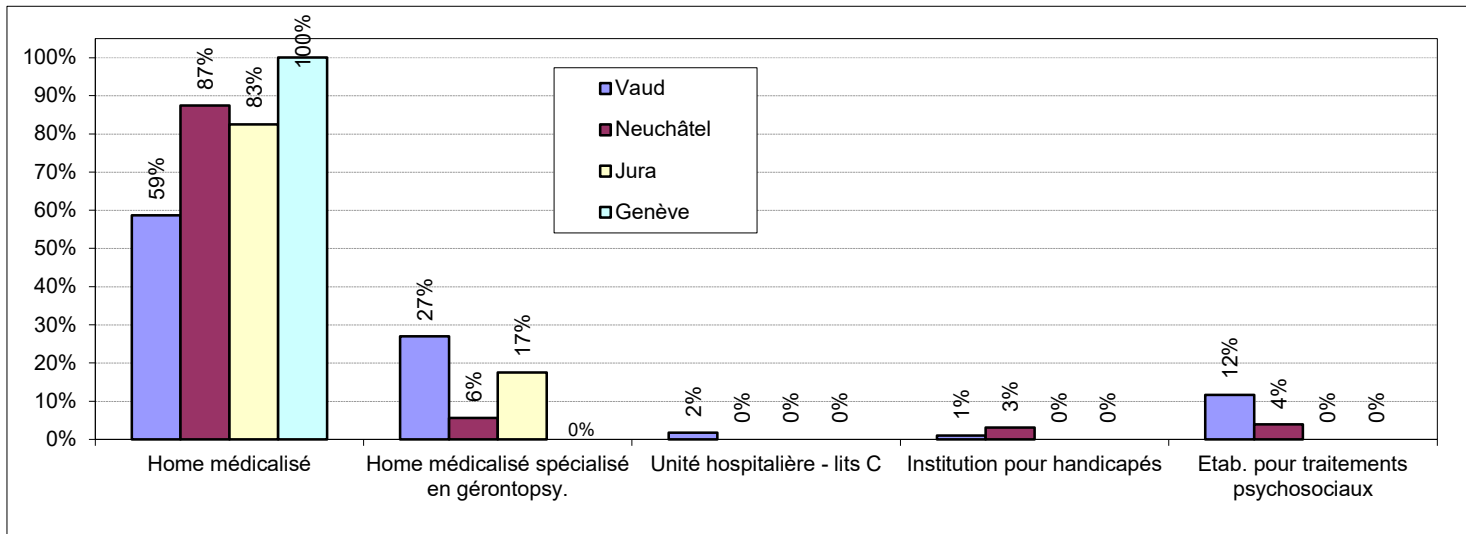

Représentation par canton

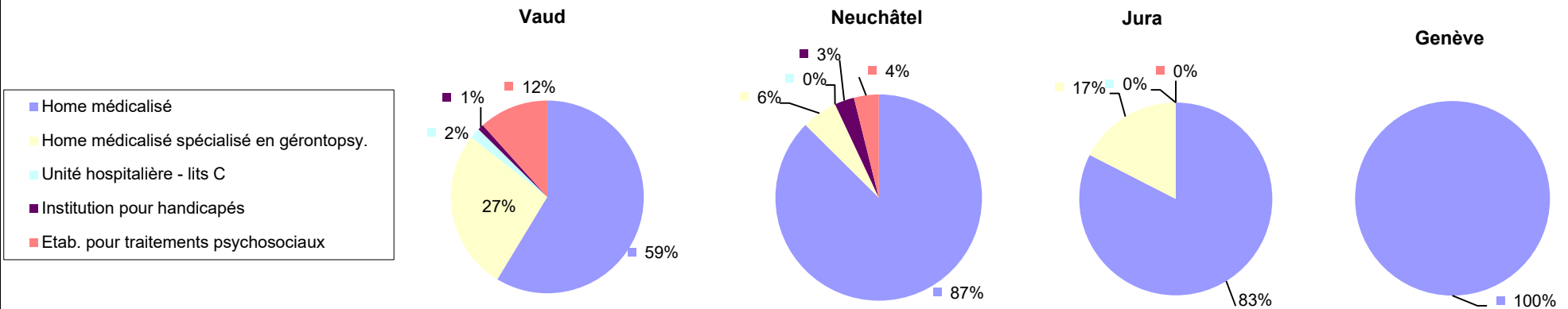

Données PLAISIR - Octobre 2022

Distribution des résidents par sexe et par âge (chiffres bruts en %)

Toute la population

Classes d'âge	Toute population						% du total par catégorie
	Femmes	% total Femmes	Hommes	% total Hommes	Total	% Total	
15-19	9	0,1%	12	0,3%	21	0,2%	8,5%
20-24	36	0,4%	48	1,2%	84	0,6%	
25-29	17	0,2%	35	0,9%	52	0,4%	
30-34	14	0,2%	41	1,1%	55	0,4%	
35-39	18	0,2%	50	1,3%	68	0,5%	
40-44	28	0,3%	52	1,3%	80	0,6%	
45-49	30	0,3%	59	1,5%	89	0,7%	
50-54	71	0,8%	84	2,2%	155	1,2%	
55-59	94	1,0%	130	3,4%	224	1,7%	
60-64	126	1,4%	159	4,1%	285	2,2%	
65-69	248	2,7%	232	6,0%	480	3,6%	19,2%
70-74	397	4,3%	332	8,6%	729	5,5%	
75-79	789	8,5%	525	13,6%	1 314	10,0%	
80-84	1 342	14,5%	604	15,6%	1 946	14,8%	72,4%
85-89	2 182	23,5%	696	18,0%	2 878	21,9%	
90-94	2 448	26,4%	585	15,1%	3 033	23,1%	
95-99	1 185	12,8%	203	5,2%	1 388	10,6%	
100-104	245	2,6%	23	0,6%	268	2,0%	
105+	3	0,0%	2	0,1%	5	0,0%	
Total	9 282	100,0%	3 872	100,0%	13 154	100,0%	
% Sexe	70,6%		29,4%		100,0%		

En rouge clair, les 2 valeurs les plus importantes de la colonne

Distribution des résidents par sexe et par âge (chiffres bruts en %)

Sans institutions pour handicapés et établissements pour traitements psychosociaux

Classes d'âge	Sans institutions pour handicapés et établ. pour trait. psychosociaux						% du total par catégorie
	Femmes	% total Femmes	Hommes	% total Hommes	Total	% Total	
15-19	2	0,0%	1	0,0%	3	0,0%	2,6%
20-24	5	0,1%	5	0,2%	10	0,1%	
25-29	1	0,0%	2	0,1%	3	0,0%	
30-34	1	0,0%			1	0,0%	
35-39			2	0,1%	2	0,0%	
40-44	6	0,1%	3	0,1%	9	0,1%	
45-49	7	0,1%	4	0,1%	11	0,1%	
50-54	13	0,1%	16	0,5%	29	0,2%	
55-59	36	0,4%	51	1,6%	87	0,7%	
60-64	83	0,9%	85	2,6%	168	1,4%	
65-69	212	2,4%	187	5,7%	399	3,3%	19,4%
70-74	379	4,2%	294	9,0%	673	5,5%	
75-79	784	8,8%	510	15,6%	1 294	10,6%	
80-84	1 340	15,0%	596	18,3%	1 936	15,9%	77,9%
85-89	2 181	24,4%	693	21,2%	2 874	23,6%	
90-94	2 448	27,4%	585	17,9%	3 033	24,9%	
95-99	1 185	13,3%	203	6,2%	1 388	11,4%	
100-104	245	2,7%	23	0,7%	268	2,2%	
105+	3	0,0%	2	0,1%	5	0,0%	
Total	8 931	100,0%	3 262	100,0%	12 193	100,0%	
% Sexe	73,2%		26,8%		100,0%		

En rouge clair, les 2 valeurs les plus importantes de la colonne

Données PLAISIR - Octobre 2022

Distribution des résidents par sexe et par âge (en nombre)

Toute la population

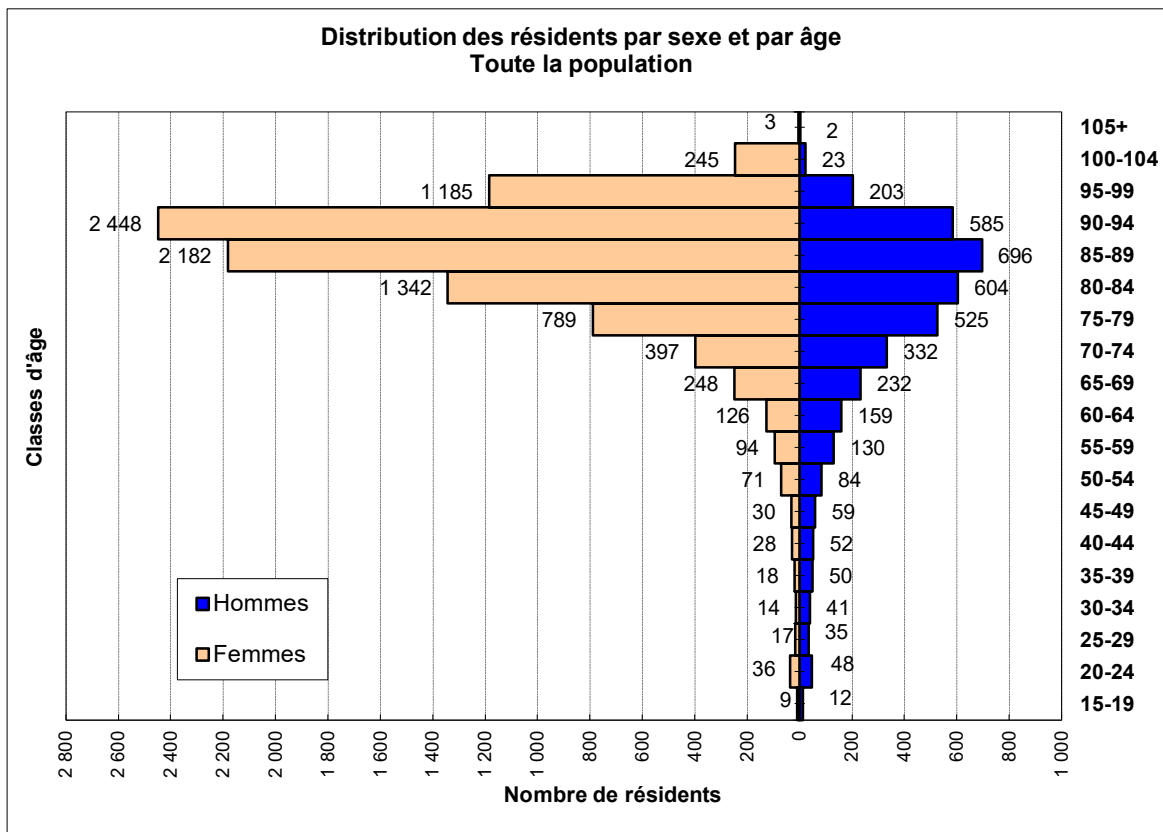

Distribution des résidents par sexe et par âge (en nombre)

Sans institutions pour handicapés et établissements pour traitements psychosociaux

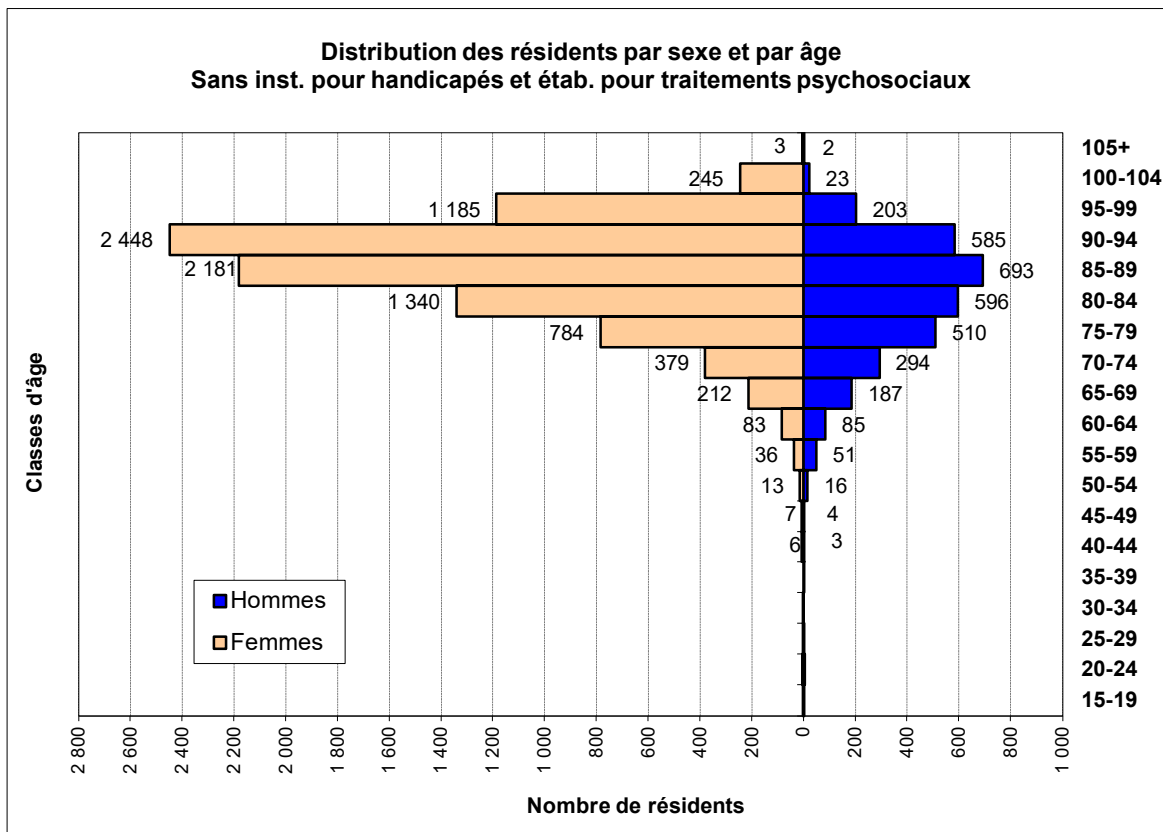

Données PLAISIR - Octobre 2022

Distribution des résidents selon leur âge à l'admission, leur sexe et par canton
Sans institutions pour handicapés et établissements pour traitements psychosociaux

Classes d'âge à l'admission	Tous						VD						NE						JU						GE					
	Femme		Homme		Total Tous		Femme		Homme		Total VD		Femme		Homme		Total NE		Femme		Homme		Total JU		Femme		Homme		Total GE	
	Nb	%	Nb	%	Nb	%	Nb	%	Nb	%	Nb	%	Nb	%	Nb	%	Nb	%	Nb	%	Nb	%	Nb	%	Nb	%	Nb	%	Nb	%
15-19	3	0%	2	0%	5	0%	3	0%	2	0%	5	0%																		
20-24	5	0%	4	0%	9	0%	4	0%	4	0%	8	0%							1	0%			1	0%						
25-29			2	0%	2	0%			2	0%	2	0%																		
30-34	2	0%	2	0%	4	0%			1	0%	1	0%													2	0%	1	0%	3	0%
35-39	2	0%	7	0%	9	0%	2	0%	1	0%	3	0%								2	1%	2	0%			4	0%	4	0%	
40-44	11	0%	4	0%	15	0%	3	0%	2	0%	5	0%	1	0%			1	0%	1	0%			1	0%	6	0%	2	0%	8	0%
45-49	13	0%	20	1%	33	0%	5	0%	5	0%	10	0%	1	0%	4	1%	5	0%							7	0%	11	1%	18	0%
50-54	41	0%	38	1%	79	1%	17	0%	11	1%	28	0%	7	1%	7	1%	14	1%	1	0%			1	0%	16	1%	20	2%	36	1%
55-59	77	1%	68	2%	145	1%	34	1%	33	2%	67	1%	15	1%	7	1%	22	1%	2	0%	3	1%	5	1%	26	1%	25	2%	51	1%
60-64	170	2%	141	4%	311	3%	73	2%	57	4%	130	2%	22	2%	32	6%	54	3%	10	2%	10	5%	20	3%	65	2%	42	4%	107	3%
65-69	346	4%	284	9%	630	5%	168	4%	137	9%	305	5%	49	4%	44	9%	93	5%	13	2%	17	8%	30	4%	116	4%	86	8%	202	5%
70-74	565	6%	362	11%	927	8%	287	7%	177	12%	464	8%	92	7%	59	12%	151	8%	31	6%	21	10%	52	7%	155	5%	105	10%	260	7%
75-79	1 068	12%	496	15%	1 564	13%	519	12%	233	15%	752	13%	148	11%	64	13%	212	12%	56	11%	46	21%	102	14%	345	12%	153	15%	498	13%
80-84	1 716	19%	606	19%	2 322	19%	801	19%	262	17%	1 063	19%	254	19%	99	20%	353	19%	113	22%	44	20%	157	21%	548	19%	201	19%	749	19%
85-89	2 407	27%	669	21%	3 076	25%	1 109	26%	321	21%	1 430	25%	371	28%	89	18%	460	25%	147	28%	44	20%	191	26%	780	27%	215	21%	995	25%
90-94	1 839	21%	442	14%	2 281	19%	870	21%	201	13%	1 071	19%	267	20%	70	14%	337	19%	111	21%	28	13%	139	19%	591	20%	143	14%	734	19%
95-99	597	7%	107	3%	704	6%	272	6%	49	3%	321	6%	85	6%	22	4%	107	6%	32	6%	5	2%	37	5%	208	7%	31	3%	239	6%
100-104	68	1%	8	0%	76	1%	36	1%	6	0%	42	1%	8	1%			8	0%	6	1%			6	1%	18	1%	2	0%	20	1%
105+	1	0%			1	0%																		1	0%			1	0%	
Total	8 931	100%	3 262	100%	12 193	100%	4 203	100%	1 504	100%	5 707	100%	1 320	100%	497	100%	1 817	100%	524	100%	220	100%	744	100%	2 884	100%	1 041	100%	3 925	100%

	Tous			VD			NE			JU			GE		
	F	H	Tous	F	H	Tous	F	H	Tous	F	H	Tous	F	H	Tous
Entrée en EMS à partir de 80ans	74%	56%	69%	73%	56%	69%	75%	56%	70%	78%	55%	71%	74%	57%	70%
Entrée en EMS à partir de 85ans	55%	38%	50%	54%	38%	50%	55%	36%	50%	55%	38%	51%	55%	38%	51%

Données PLAISIR - Octobre 2022

Distribution des résidents selon leur âge à l'admission, leur sexe et par canton

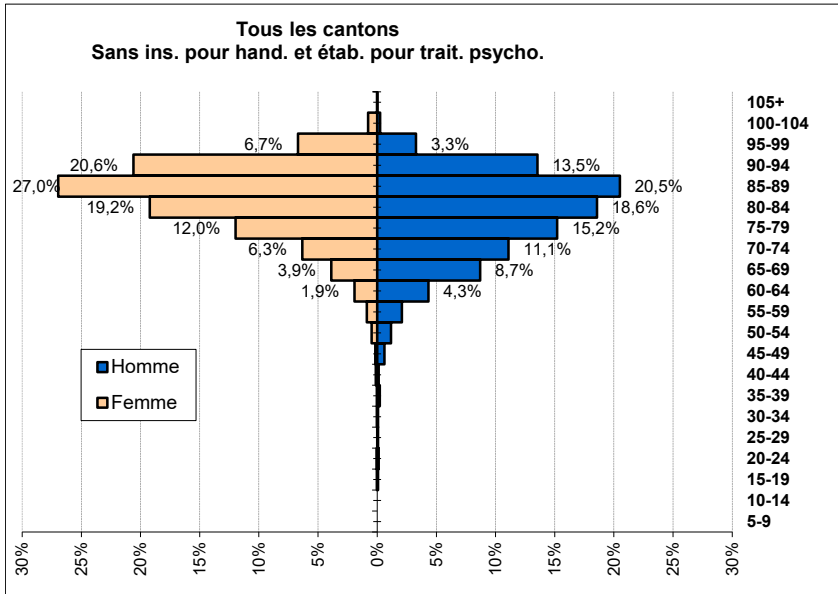

Nombre= 12 193
Moyenne= 83,2
Médiane= 83,5
Ecart-Type= 9,81

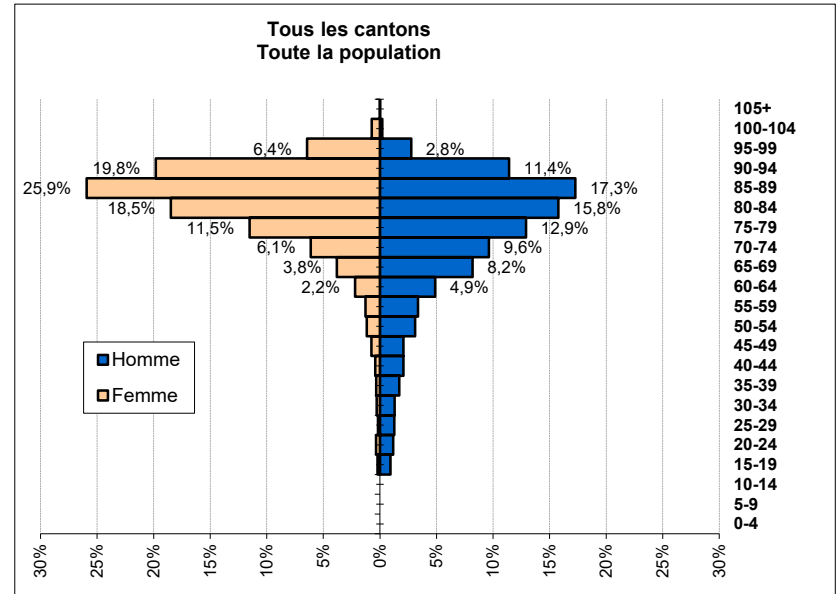

Nombre= 13 154
Moyenne= 80,4
Médiane= 84,1
Ecart-Type= 14,27

Données PLAISIR - Octobre 2022

Distribution des résidents selon leur âge à l'admission, leur sexe et par canton

Sans institutions pour handicapés et établissements pour traitements psychosociaux

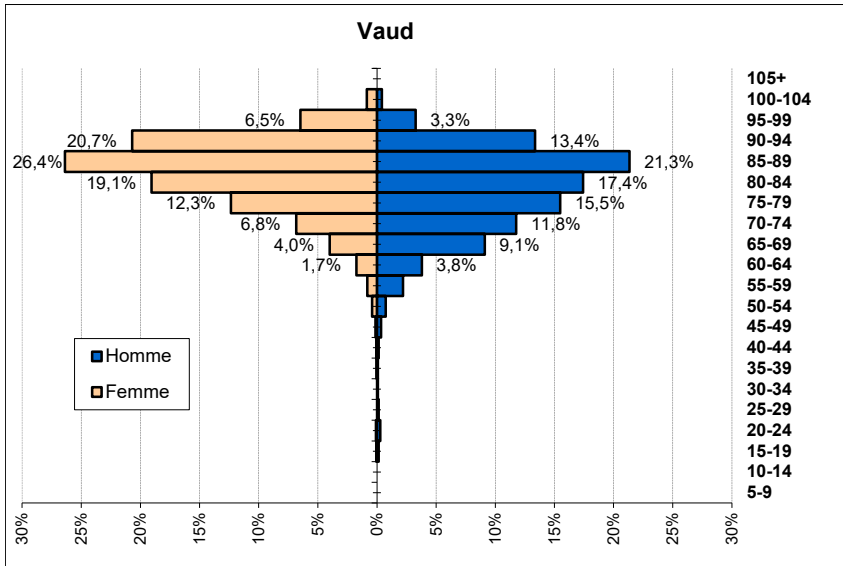

Nombre= 5 707
Moyenne= 83,2
Médiane= 85,0
Ecart-Type= 9,83

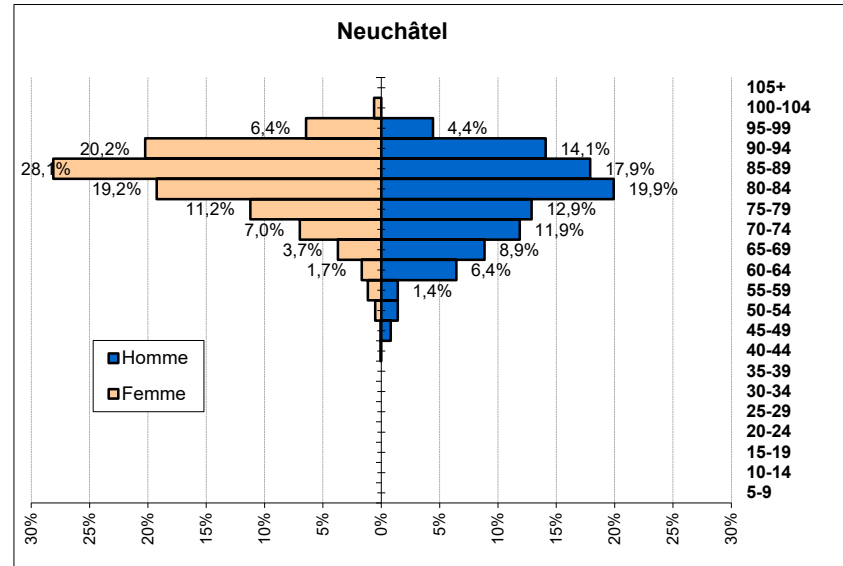

Nombre= 1817
Moyenne= 83,2
Médiane= 85,0
Ecart-Type= 9,53

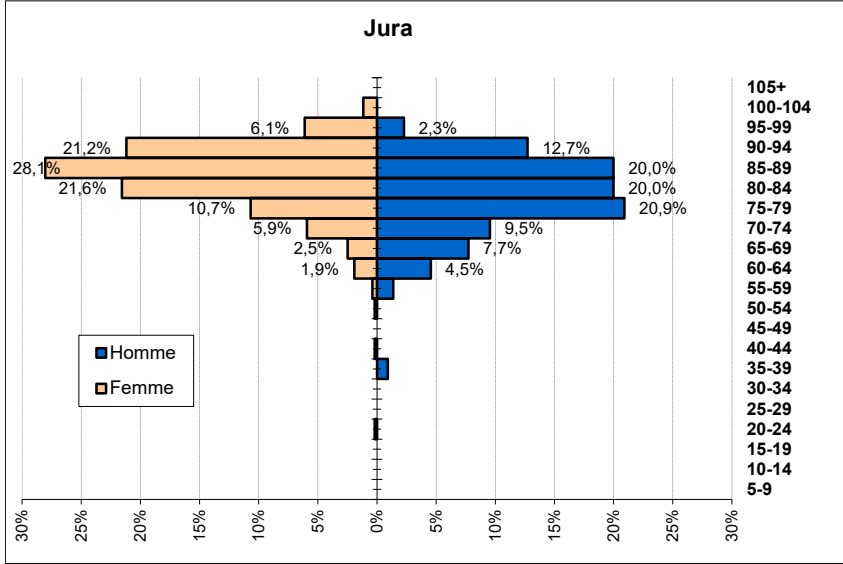

Nombre= 744
Moyenne= 83,6
Médiane= 85,0
Ecart-Type= 9,26



Nombre= 3925
Moyenne= 83,1
Médiane= 85,1
Ecart-Type= 10,00

Données PLAISIR - Octobre 2022

Minutes de soins selon le type de soins OPAS A, B, C et D et la classe OPAS

Le tableau montre les durées de soins quotidiennes des résidents (avec CSB) selon le type de soins OPAS A, B, C et D pour chacune des 12 durées de soins définies par l'OPAS (classes OPAS)

TOUS CANTONS CONFONDUS

12 Classes		Minutes OPAS A	Minutes OPAS B	Minutes OPAS C	Minutes OPAS D	Total
1	Moyenne					
	Nombre résidents					
	Ecart-type					
2	Moyenne	18,0	3,5	12,0	5,8	39,2
	Nombre résidents	10	10	10	10	10
	Ecart-type	1,3	4,7	4,5	4,4	4,5
3	Moyenne	19,5	6,0	22,3	4,4	52,2
	Nombre résidents	262	262	262	262	262
	Ecart-type	3,3	3,6	5,5	4,6	6,7
4	Moyenne	22,6	9,5	31,2	4,4	67,7
	Nombre résidents	665	665	665	665	665
	Ecart-type	6,8	5,6	8,1	6,5	8,3
5	Moyenne	27,3	12,4	42,0	4,3	86,0
	Nombre résidents	859	859	859	859	859
	Ecart-type	10,2	7,4	13,6	5,5	7,7
6	Moyenne	30,0	16,3	53,8	4,2	104,3
	Nombre résidents	1 035	1 035	1 035	1 035	1 035
	Ecart-type	11,6	10,9	18,4	4,6	7,1
7	Moyenne	31,8	18,9	68,1	4,3	123,1
	Nombre résidents	1 130	1 130	1 130	1 130	1 130
	Ecart-type	12,7	15,4	24,1	4,7	7,2
8	Moyenne	32,4	19,6	85,8	4,5	142,2
	Nombre résidents	1 311	1 311	1 311	1 311	1 311
	Ecart-type	13,2	17,2	26,8	4,7	7,3
9	Moyenne	31,2	17,0	109,1	4,7	162,0
	Nombre résidents	1 392	1 392	1 392	1 392	1 392
	Ecart-type	11,8	15,5	23,8	4,5	7,2
10	Moyenne	30,2	16,4	129,6	4,8	181,1
	Nombre résidents	1 560	1 560	1 560	1 560	1 560
	Ecart-type	9,2	13,4	18,1	4,6	7,2
11	Moyenne	30,6	18,1	146,5	5,1	200,3
	Nombre résidents	1 431	1 431	1 431	1 431	1 431
	Ecart-type	9,6	14,3	18,5	5,0	7,5
12	Moyenne	31,4	19,6	187,9	4,9	243,8
	Nombre résidents	3 499	3 499	3 499	3 499	3 499
	Ecart-type	16,8	16,7	27,1	5,0	27,0
Total	Moyenne	30,2	17,2	116,2	4,7	168,3
	Nombre résidents	13 154	13 154	13 154	13 154	13 154
	Ecart-type	13,0	14,7	59,1	4,9	60,7

OPAS A : Evaluation et conseils - OPAS B : Examens et traitements - OPAS C : Soins de base -

OPAS D : soins non facturables aux assureurs

Données PLAISIR - Octobre 2022

Minutes de soins selon le type de soins OPAS A, B, C et D et la classe OPAS

TOUS CANTONS CONFONDUS

Représentation graphique des minutes moyennes

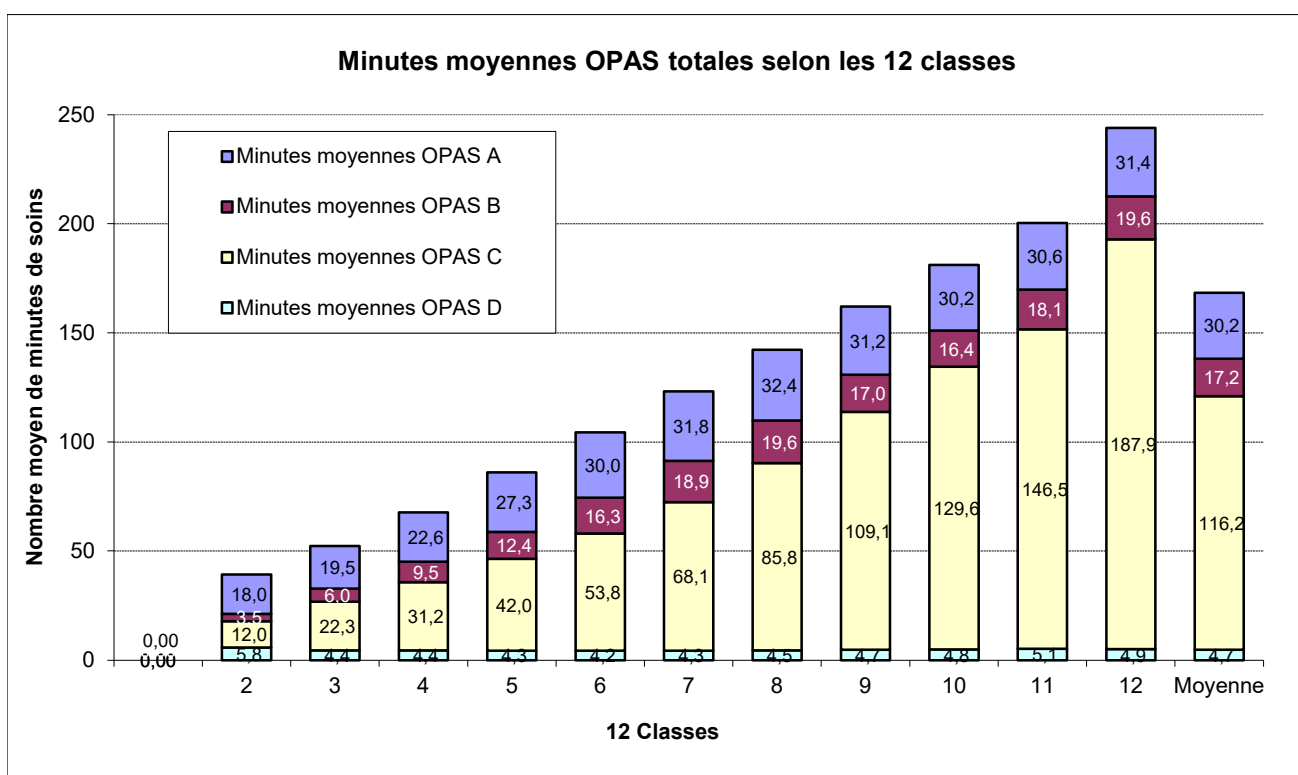
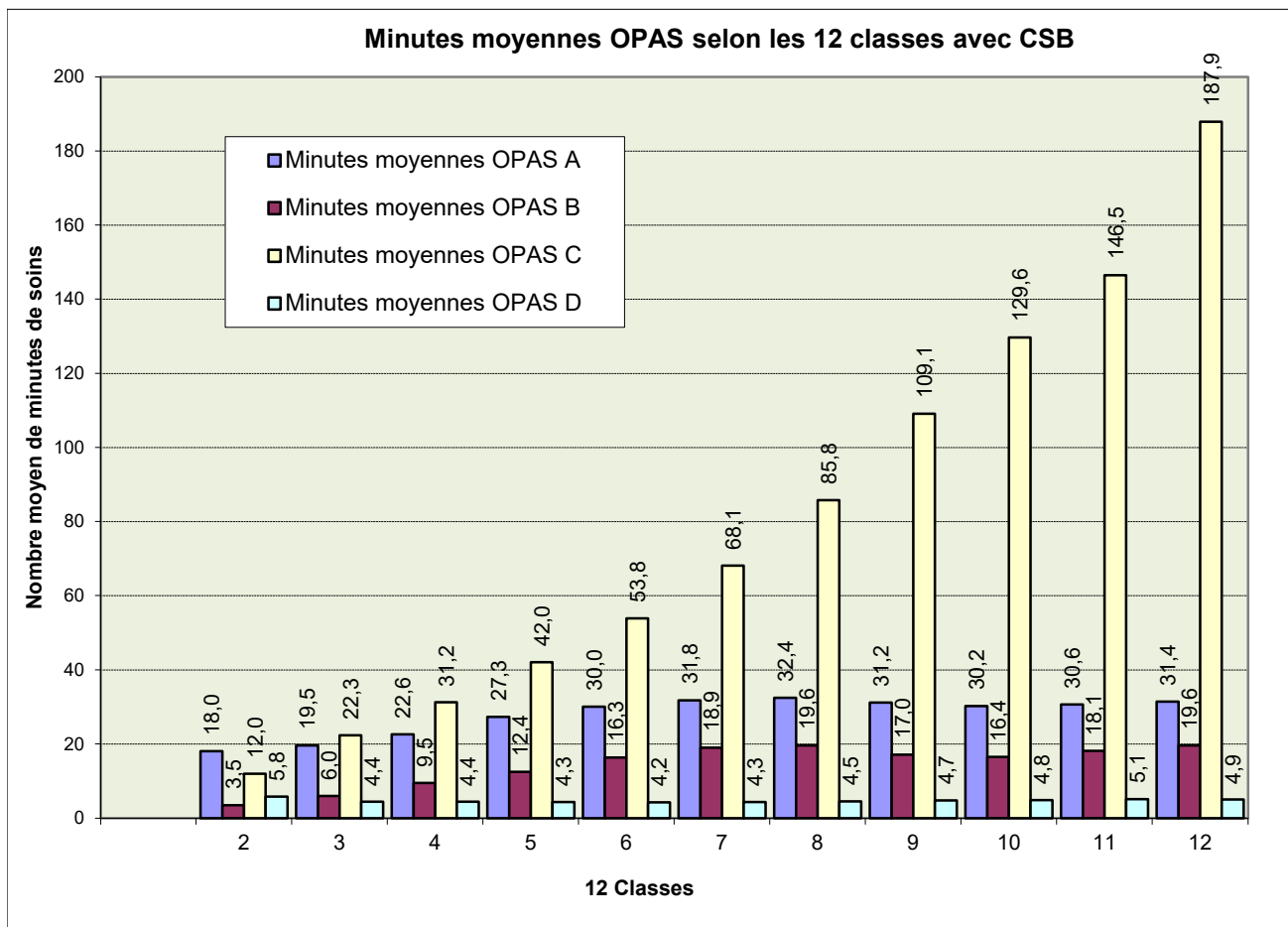

Données PLAISIR - Octobre 2022

Minutes de soins selon le type de soins OPAS A, B, C et D et la classe OPAS

Le tableau montre les durées de soins quotidiennes des résidents (avec CSB) selon le type de soins OPAS A, B, C et D pour chacune des 12 durées de soins définies par l'OPAS (classes OPAS)

VAUD

12 Classes		Minutes OPAS A	Minutes OPAS B	Minutes OPAS C	Minutes OPAS D	Total
1	Moyenne					
	Nombre résidents					
	Ecart-type					
2	Moyenne	17,9	4,1	10,7	5,4	38,2
	Nombre résidents	6	6	6	6	6
	Ecart-type	1,55	6,22	5,55	5,38	5,58
3	Moyenne	19,7	6,0	22,2	4,0	51,9
	Nombre résidents	95	95	95	95	95
	Ecart-type	3,3	3,7	5,8	3,6	6,0
4	Moyenne	23,3	9,3	30,5	4,4	67,6
	Nombre résidents	303	303	303	303	303
	Ecart-type	7,4	5,6	8,6	4,9	7,0
5	Moyenne	28,8	13,1	40,0	3,7	85,7
	Nombre résidents	442	442	442	442	442
	Ecart-type	11,2	7,5	14,9	4,0	6,7
6	Moyenne	32,4	17,9	50,4	4,0	104,6
	Nombre résidents	512	512	512	512	512
	Ecart-type	12,7	11,9	20,6	4,6	7,1
7	Moyenne	34,1	21,5	63,2	4,0	122,7
	Nombre résidents	620	620	620	620	620
	Ecart-type	13,6	17,1	27,2	4,2	6,7
8	Moyenne	34,8	22,9	80,1	4,1	141,9
	Nombre résidents	700	700	700	700	700
	Ecart-type	14,7	20,1	31,8	4,5	7,4
9	Moyenne	33,0	19,8	104,6	4,7	162,0
	Nombre résidents	768	768	768	768	768
	Ecart-type	13,3	18,6	28,9	4,4	7,2
10	Moyenne	30,9	17,0	128,3	5,0	181,1
	Nombre résidents	789	789	789	789	789
	Ecart-type	10,1	14,8	20,8	4,1	6,7
11	Moyenne	31,7	18,4	145,0	5,4	200,5
	Nombre résidents	718	718	718	718	718
	Ecart-type	10,8	15,4	20,9	4,9	7,3
12	Moyenne	31,7	19,6	187,3	5,3	243,9
	Nombre résidents	1 579	1 579	1 579	1 579	1 579
	Ecart-type	20,7	17,9	26,7	4,8	29,1
Total	Moyenne	31,6	18,5	112,0	4,7	166,7
	Nombre résidents	6 532	6 532	6 532	6 532	6 532
	Ecart-type	14,9	16,4	59,5	4,6	59,1

OPAS A : Evaluation et conseils - OPAS B : Examens et traitements - OPAS C : Soins de base -
OPAS D : soins non facturables aux assureurs

Données PLAISIR - Octobre 2022

Minutes de soins selon le type de soins OPAS A, B, C et D et la classe OPAS

VAUD

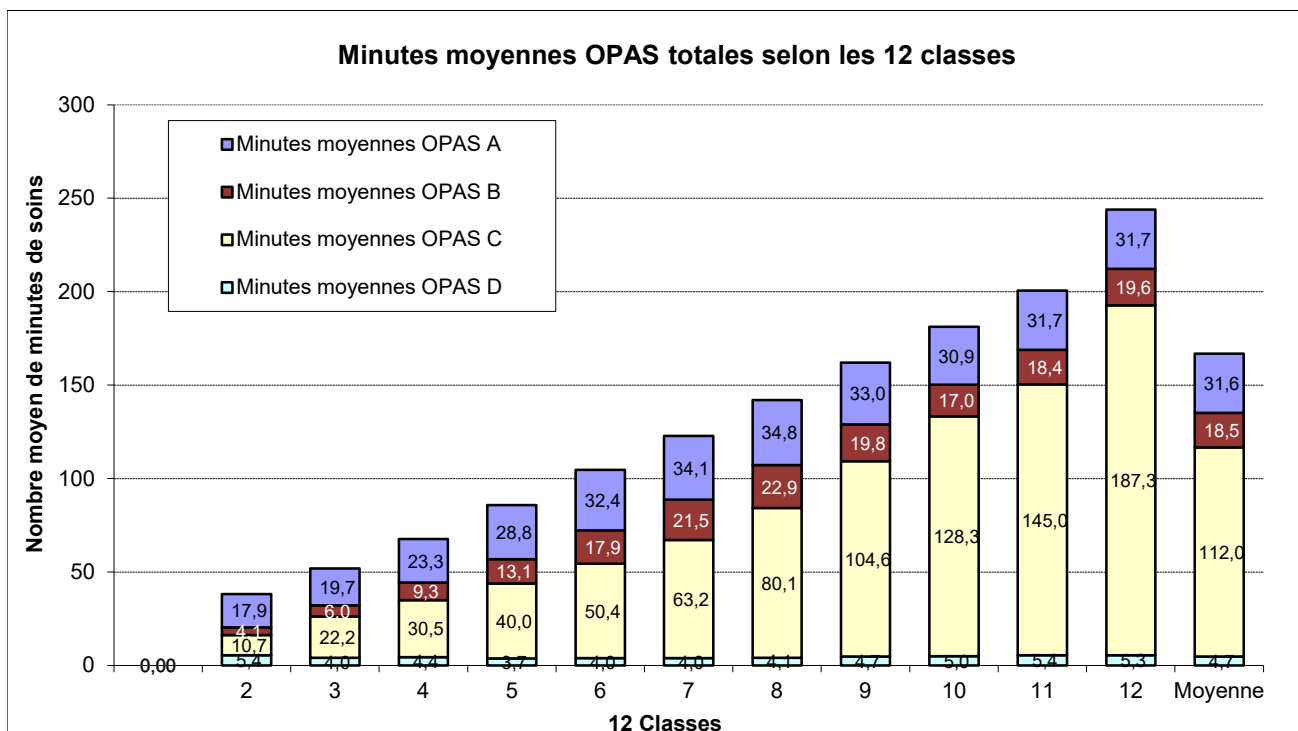
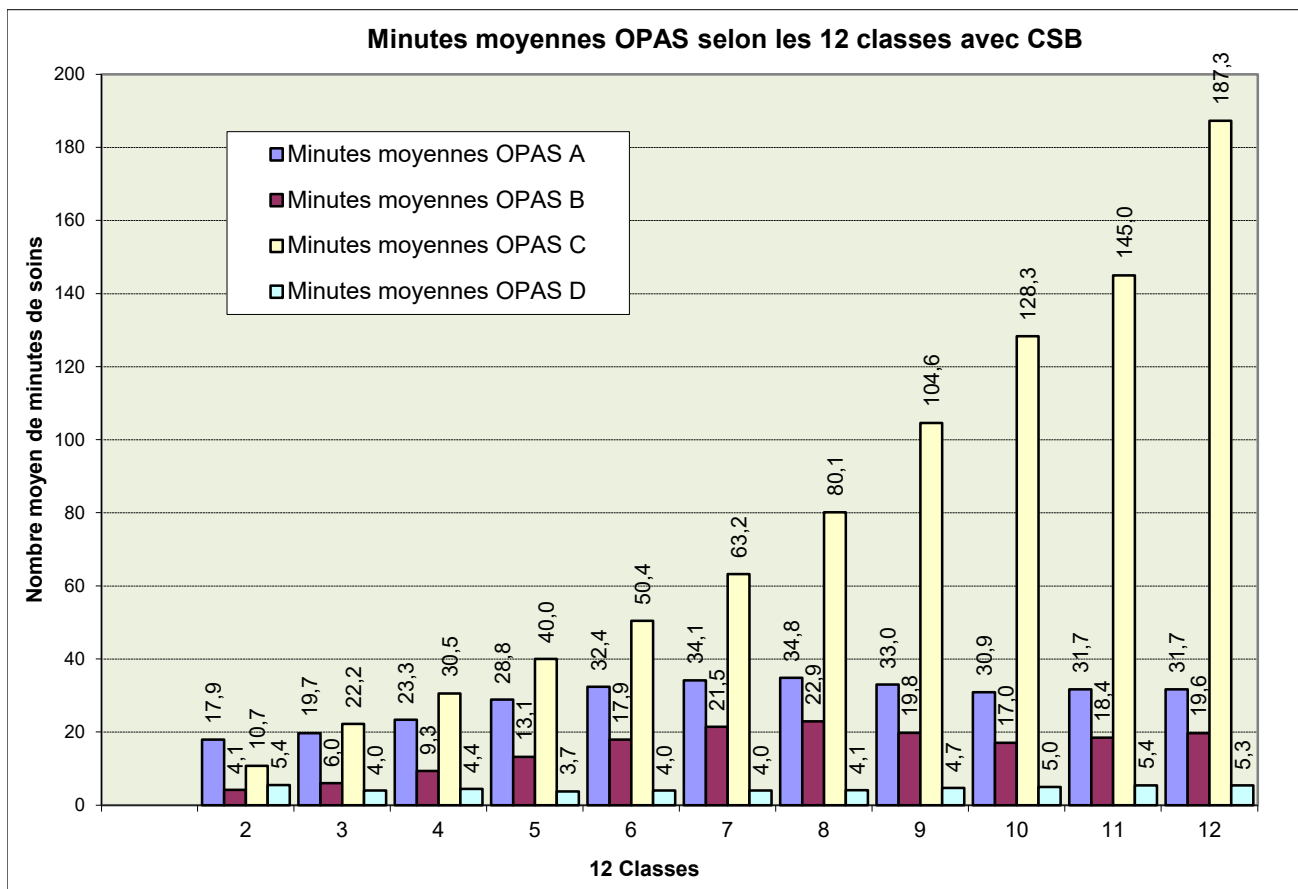

Données PLAISIR - Octobre 2022

Minutes de soins selon le type de soins OPAS A, B, C et D et la classe OPAS

Le tableau montre les durées de soins quotidiennes des résidents (avec CSB) selon le type de soins OPAS A, B, C et D pour chacune des 12 durées de soins définies par l'OPAS (classes OPAS)

NEUCHATEL

12 Classes		Minutes OPAS A	Minutes OPAS B	Minutes OPAS C	Minutes OPAS D	Total
1	Moyenne					
	Nombre résidents					
	Ecart-type					
2	Moyenne	18,5	2,7	13,2	6,1	40,5
	Nombre résidents	3	3	3	3	3
	Ecart-type	0,5	0,6	1,6	3,5	2,5
3	Moyenne	19,5	6,3	21,8	5,0	52,7
	Nombre résidents	65	65	65	65	65
	Ecart-type	3,5	4,0	6,5	5,6	7,3
4	Moyenne	21,4	11,2	30,8	4,4	67,8
	Nombre résidents	128	128	128	128	128
	Ecart-type	5,9	6,2	7,9	5,2	7,5
5	Moyenne	26,9	12,7	41,7	5,1	86,4
	Nombre résidents	143	143	143	143	143
	Ecart-type	9,4	7,5	12,0	6,7	8,2
6	Moyenne	27,7	15,9	55,4	4,1	103,1
	Nombre résidents	197	197	197	197	197
	Ecart-type	9,9	10,0	15,7	5,2	7,7
7	Moyenne	30,2	19,1	69,1	4,4	122,8
	Nombre résidents	172	172	172	172	172
	Ecart-type	12,7	14,0	20,6	4,7	7,8
8	Moyenne	30,5	18,1	88,4	5,0	142,0
	Nombre résidents	180	180	180	180	180
	Ecart-type	12,5	14,5	21,3	5,5	7,5
9	Moyenne	28,5	13,8	114,9	5,0	162,2
	Nombre résidents	185	185	185	185	185
	Ecart-type	9,9	9,6	14,0	5,3	7,8
10	Moyenne	30,0	16,9	129,6	4,4	181,0
	Nombre résidents	202	202	202	202	202
	Ecart-type	9,5	14,4	18,2	4,6	7,5
11	Moyenne	28,9	19,6	146,6	5,1	200,2
	Nombre résidents	205	205	205	205	205
	Ecart-type	8,4	14,3	16,5	6,3	8,8
12	Moyenne	30,6	21,6	185,9	4,9	243,1
	Nombre résidents	473	473	473	473	473
	Ecart-type	11,6	18,0	29,0	5,4	25,8
Total	Moyenne	28,6	17,2	110,3	4,8	160,9
	Nombre résidents	1 953	1 953	1 953	1 953	1 953
	Ecart-type	10,7	14,1	59,2	5,4	62,7

OPAS A : Evaluation et conseils - OPAS B : Examens et traitements - OPAS C : Soins de base -
OPAS D : soins non facturables aux assureurs

Données PLAISIR - Octobre 2022

Minutes de soins selon le type de soins OPAS A, B, C et D et la classe OPAS

NEUCHÂTEL

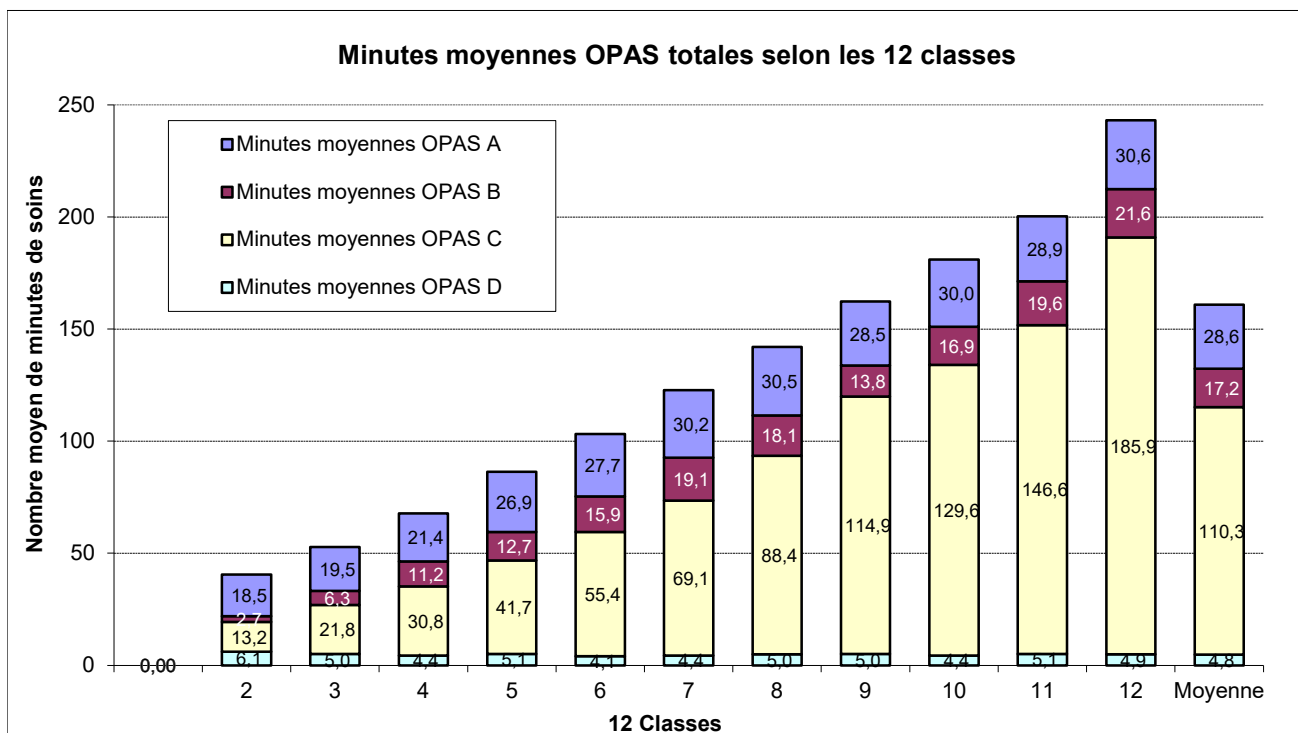
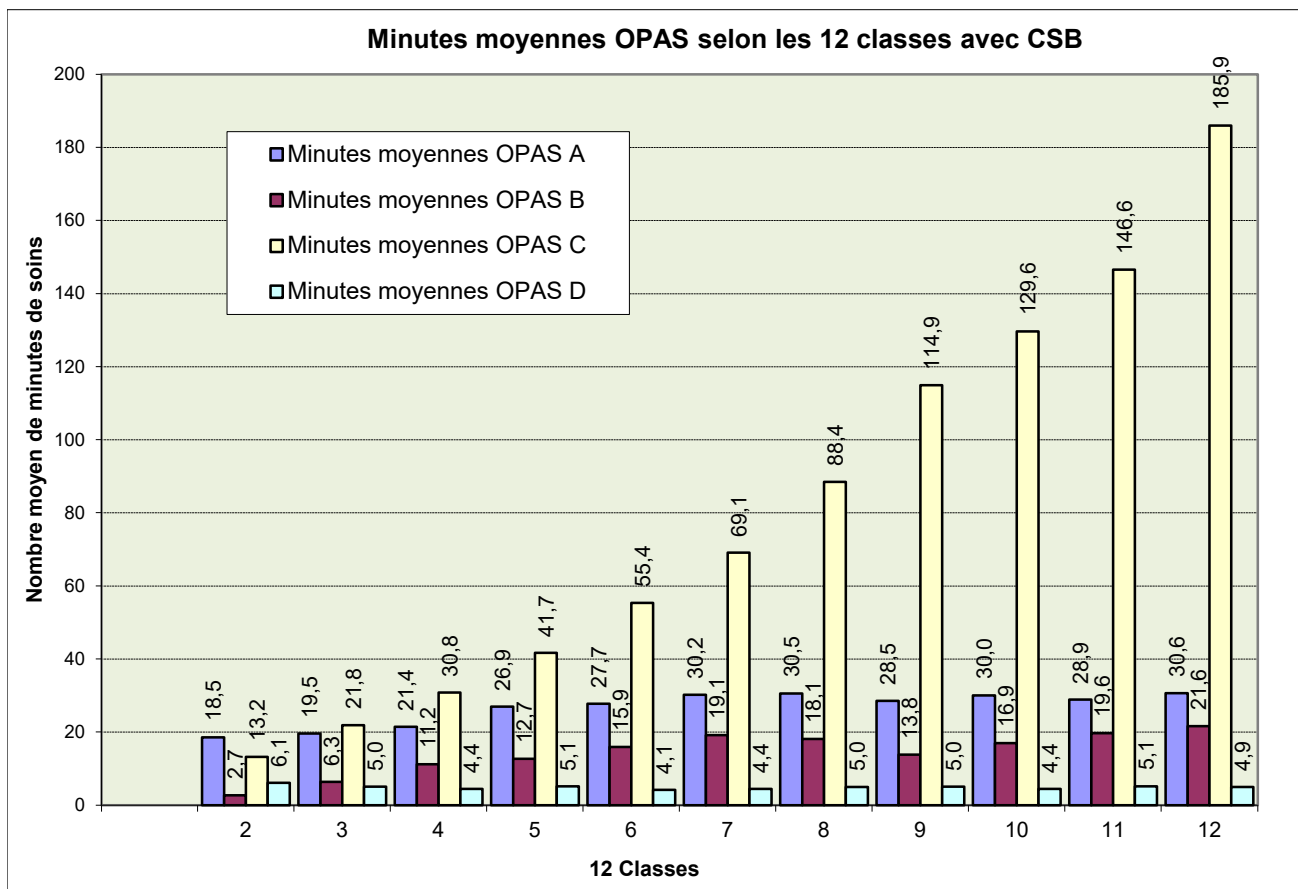

Données PLAISIR - Octobre 2022

Minutes de soins selon le type de soins OPAS A, B, C et D et la classe OPAS

Le tableau montre les durées de soins quotidiennes des résidents (avec CSB) selon le type de soins OPAS A, B, C et D pour chacune des 12 durées de soins définies par l'OPAS (classes OPAS)

JURA

12 Classes		Minutes OPAS A	Minutes OPAS B	Minutes OPAS C	Minutes OPAS D	Total
1	Moyenne					
	Nombre résidents					
	Ecart-type					
2	Moyenne					
	Nombre résidents					
	Ecart-type					
3	Moyenne	21,6	6,6	22,1	5,2	55,6
	Nombre résidents	5	5	5	5	5
	Ecart-type	8,6	1,7	6,9	4,6	5,2
4	Moyenne	20,2	8,7	34,6	5,9	69,4
	Nombre résidents	28	28	28	28	28
	Ecart-type	4,4	4,6	7,5	5,7	5,2
5	Moyenne	22,7	12,1	47,3	5,8	88,0
	Nombre résidents	41	41	41	41	41
	Ecart-type	7,2	7,8	11,3	5,3	6,9
6	Moyenne	26,1	12,6	61,0	6,6	106,3
	Nombre résidents	47	47	47	47	47
	Ecart-type	7,0	6,4	11,6	3,9	6,3
7	Moyenne	24,2	10,4	84,7	5,8	125,1
	Nombre résidents	43	43	43	43	43
	Ecart-type	5,7	5,5	8,2	4,3	6,4
8	Moyenne	27,3	13,0	96,8	5,9	143,0
	Nombre résidents	83	83	83	83	83
	Ecart-type	8,8	8,4	12,4	4,0	6,4
9	Moyenne	26,9	14,2	116,6	5,0	162,7
	Nombre résidents	62	62	62	62	62
	Ecart-type	6,9	9,0	12,0	5,5	7,3
10	Moyenne	28,4	15,7	132,7	5,5	182,3
	Nombre résidents	102	102	102	102	102
	Ecart-type	7,7	10,5	12,5	4,9	7,4
11	Moyenne	28,8	18,5	148,1	6,0	201,3
	Nombre résidents	102	102	102	102	102
	Ecart-type	7,2	13,4	14,2	4,4	7,0
12	Moyenne	31,0	20,3	188,4	5,5	245,2
	Nombre résidents	231	231	231	231	231
	Ecart-type	13,1	14,7	26,1	5,2	24,7
Total	Moyenne	28,0	16,1	130,3	5,7	180,0
	Nombre résidents	744	744	744	744	744
	Ecart-type	9,9	12,0	52,6	4,9	57,8

OPAS A : Evaluation et conseils - OPAS B : Examens et traitements - OPAS C : Soins de base -
OPAS D : soins non facturables aux assureurs

Données PLAISIR - Octobre 2022

Minutes de soins selon le type de soins OPAS A, B, C et D et la classe OPAS

JURA

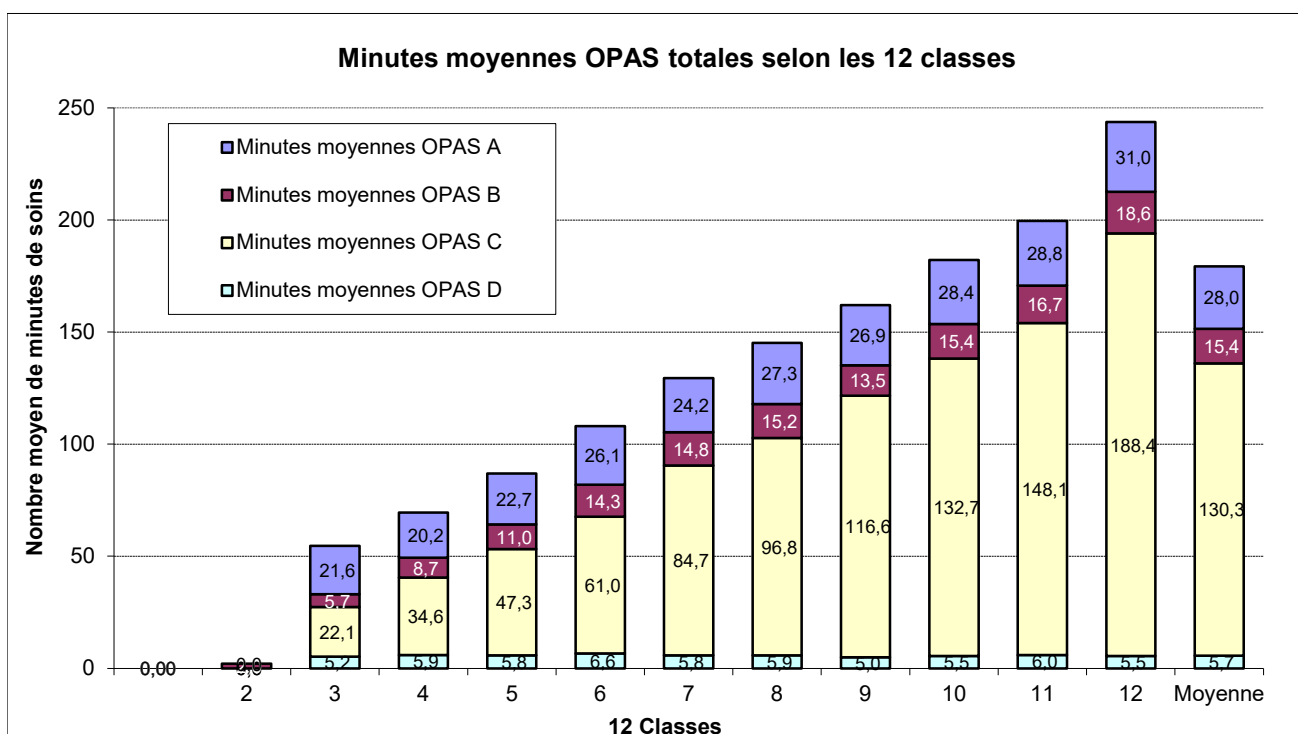
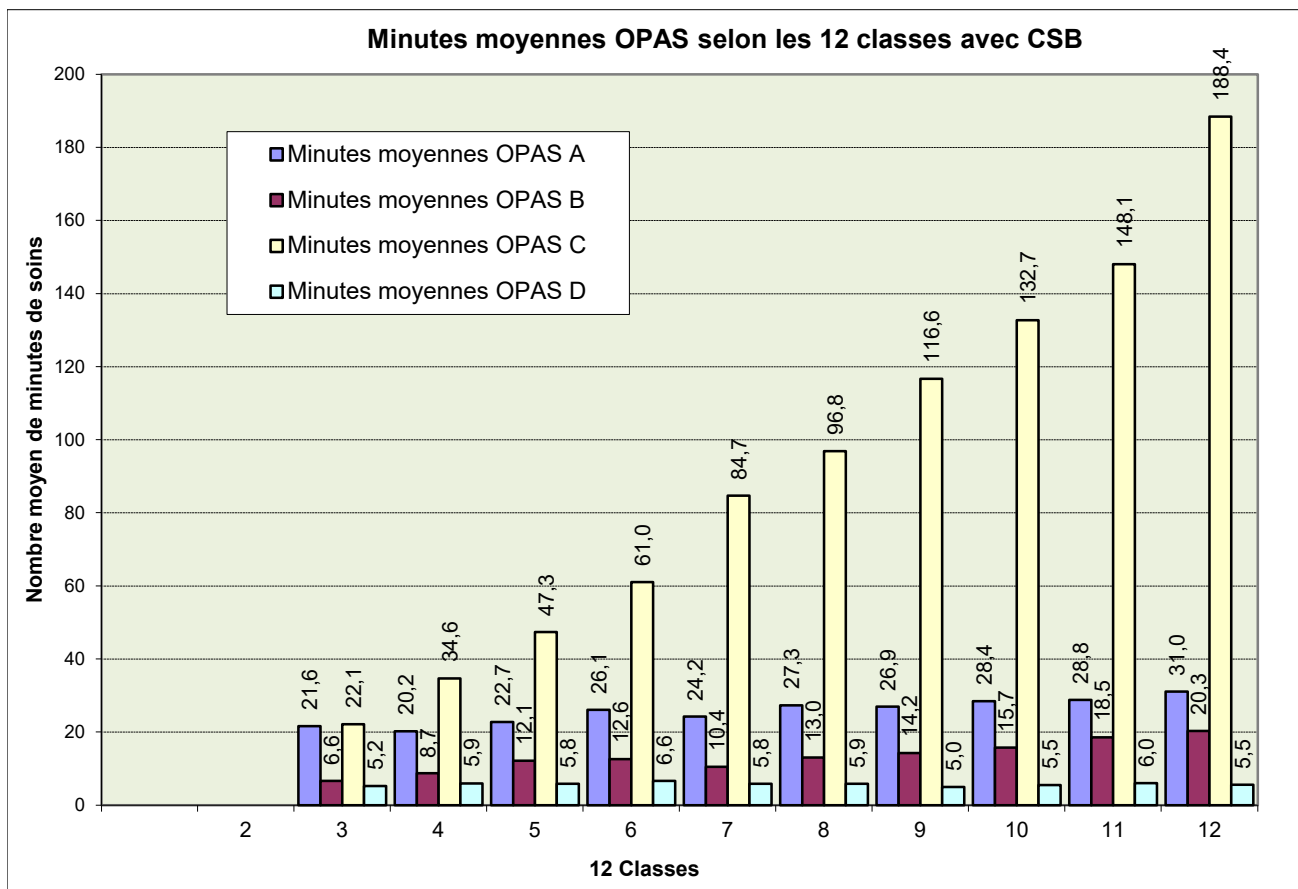

Données PLAISIR - Octobre 2022

Minutes de soins selon le type de soins OPAS A, B, C et D et la classe OPAS

Le tableau montre les durées de soins quotidiennes des résidents (avec CSB) selon le type de soins OPAS A, B, C et D pour chacune des 12 durées de soins définies par l'OPAS (classes OPAS)

GENEVE

12 Classes		Minutes OPAS A	Minutes OPAS B	Minutes OPAS C	Minutes OPAS D	Total
1	Moyenne					
	Nombre résidents					
	Ecart-type					
2	Moyenne	17,0	2,0	15,6	6,7	41,3
	Nombre résidents	1	1	1	1	1
	Ecart-type					
3	Moyenne	19,2	5,7	22,8	4,4	52,1
	Nombre résidents	97	97	97	97	97
	Ecart-type	2,8	3,4	4,4	4,8	7,0
4	Moyenne	22,5	8,7	32,1	4,3	67,6
	Nombre résidents	206	206	206	206	206
	Ecart-type	6,6	5,1	7,5	8,9	10,5
5	Moyenne	25,3	11,0	45,2	4,6	86,1
	Nombre résidents	233	233	233	233	233
	Ecart-type	8,2	6,7	11,2	7,0	9,0
6	Moyenne	27,9	14,3	57,8	4,3	104,3
	Nombre résidents	279	279	279	279	279
	Ecart-type	10,1	9,6	15,1	4,1	6,6
7	Moyenne	28,9	14,8	75,5	4,7	123,8
	Nombre résidents	295	295	295	295	295
	Ecart-type	10,0	11,5	16,7	5,7	8,0
8	Moyenne	29,7	15,2	93,1	4,6	142,7
	Nombre résidents	348	348	348	348	348
	Ecart-type	10,0	11,1	16,2	4,8	7,2
9	Moyenne	29,5	13,5	114,1	4,6	161,7
	Nombre résidents	377	377	377	377	377
	Ecart-type	9,3	9,7	13,7	4,0	6,9
10	Moyenne	29,5	15,4	131,3	4,6	180,8
	Nombre résidents	467	467	467	467	467
	Ecart-type	7,6	10,7	13,4	5,4	7,8
11	Moyenne	30,0	16,7	148,7	4,3	199,7
	Nombre résidents	406	406	406	406	406
	Ecart-type	8,1	12,4	15,2	4,7	7,2
12	Moyenne	31,4	18,6	189,3	4,3	243,7
	Nombre résidents	1 216	1 216	1 216	1 216	1 216
	Ecart-type	12,9	14,7	26,9	4,9	25,0
Total	Moyenne	29,1	15,4	123,6	4,4	172,5
	Nombre résidents	3 925	3 925	3 925	3 925	3 925
	Ecart-type	10,5	12,1	58,3	5,3	62,2

OPAS A : Evaluation et conseils - OPAS B : Examens et traitements - OPAS C : Soins de base -
OPAS D : soins non facturables aux assureurs

Données PLAISIR - Octobre 2022

Minutes de soins selon le type de soins OPAS A, B, C et D et la classe OPAS

GENEVE

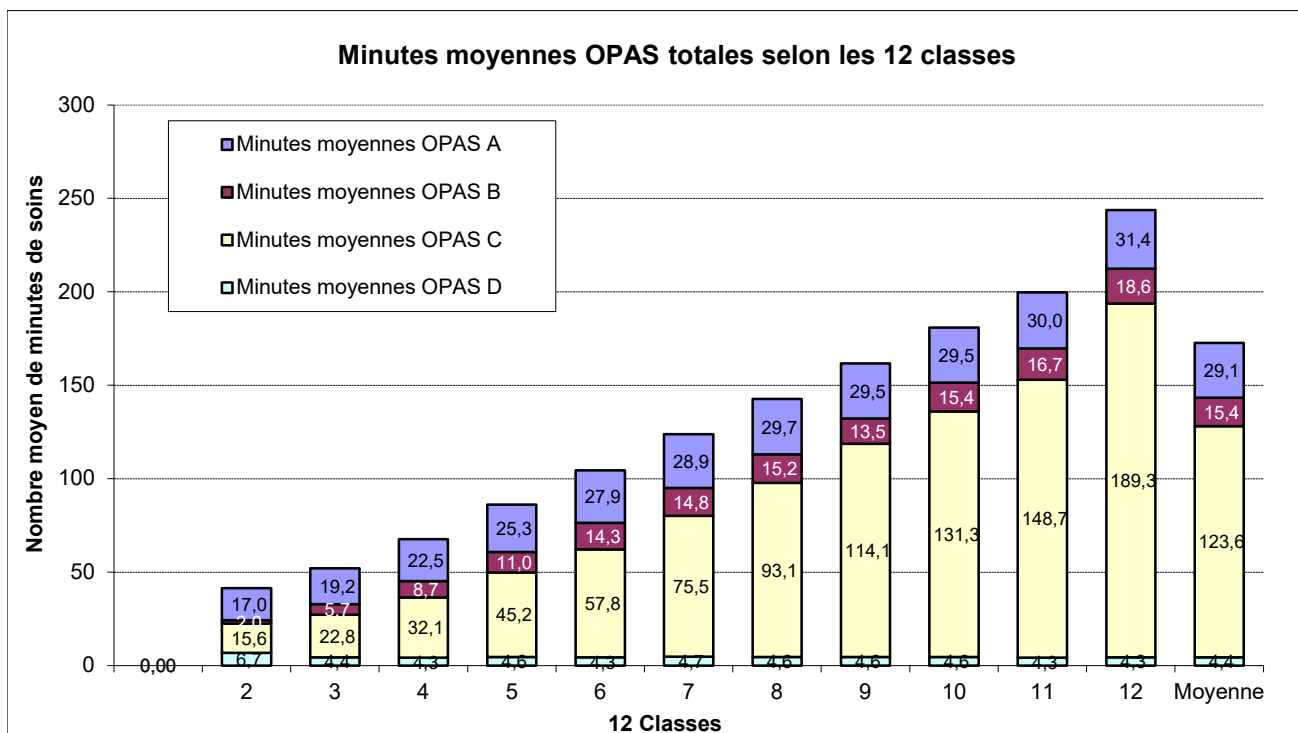
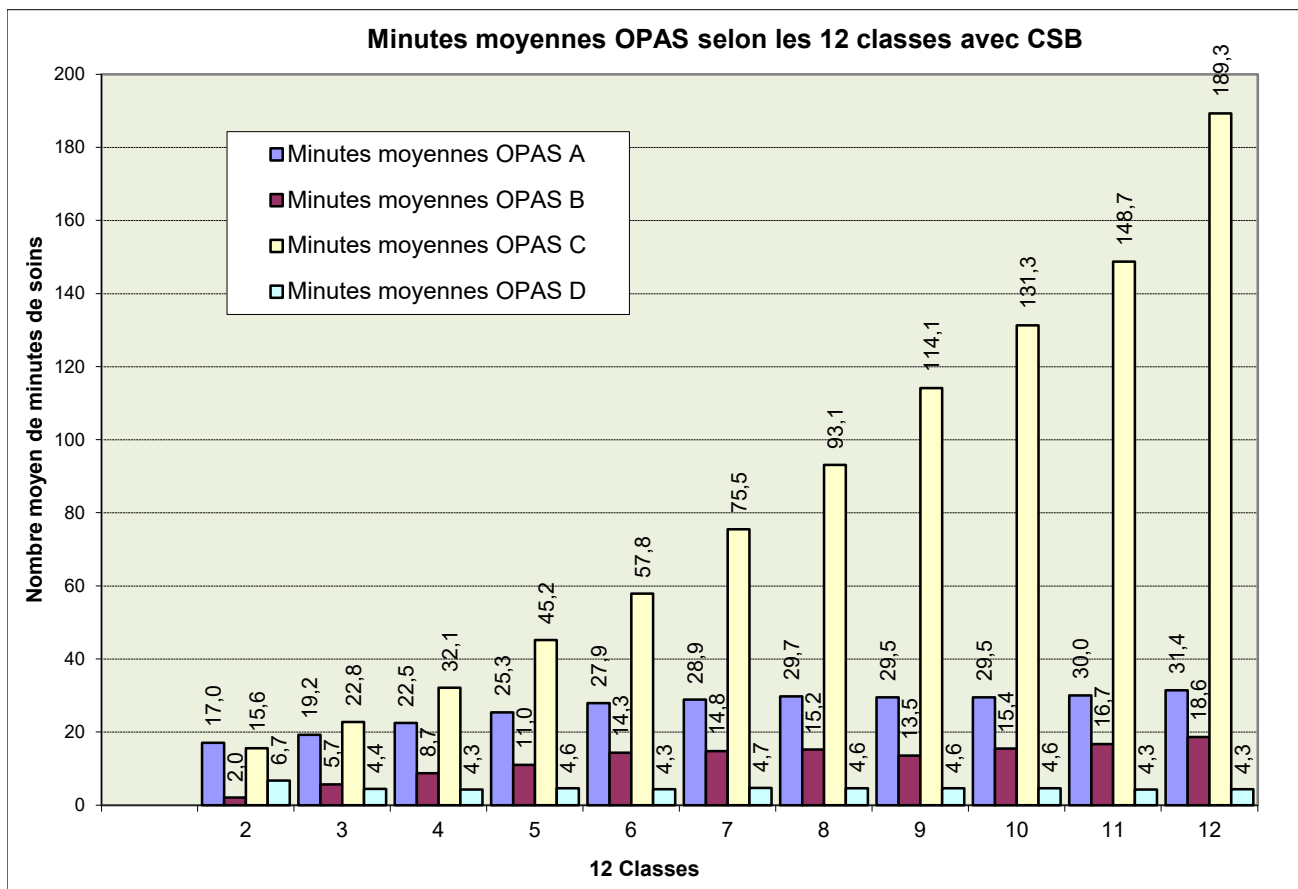

Données PLAISIR - Octobre 2022

Proportion de soins OPAS A, B et C (avec CSB) dans chacune des 12 classes OPAS

Ces graphiques montrent la durée quotidienne des soins des résidents (avec CSB) selon le type de prestations OPAS A, B et C pour chacune des 12 durées de soins définies par l'OPAS (classes OPAS) et leurs proportions respectives dans chacune de ces classes.

Ensemble des cantons

Prest. OPAS	12 classes avec CSB												Moy.
	1	2	3	4	5	6	7	8	9	10	11	12	
A	0,00	18,00	19,52	22,57	27,27	30,01	31,76	32,41	31,16	30,19	30,60	31,42	30,21
B	0,00	3,47	5,96	9,47	12,43	16,30	18,94	19,58	17,03	16,44	18,12	19,59	17,21
C	0,00	11,95	22,34	31,25	42,04	53,83	68,11	85,75	109,05	129,65	146,49	187,88	116,24
Tous	0,00	33,43	47,81	63,29	81,75	100,14	118,81	137,74	157,24	176,28	195,21	238,88	163,66

OPAS A : Evaluation et conseils - OPAS B : Examens et traitements - OPAS C : Soins de base

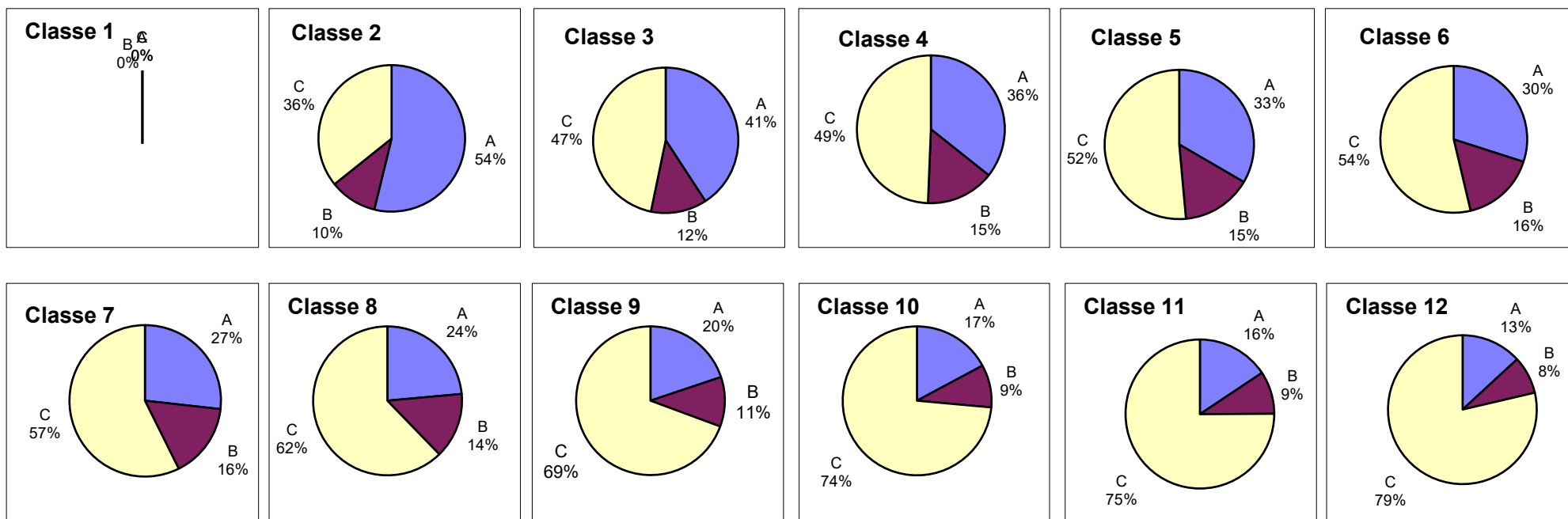

Données PLAISIR - Octobre 2022

Proportion de soins OPAS A, B et C (avec CSB) dans chacune des 12 classes OPAS

Ces graphiques montrent la durée quotidienne des soins des résidents (avec CSB) selon le type de prestations OPAS A, B et C pour chacune des 12 durées de soins définies par l'OPAS (classes OPAS) et leurs proportions respectives dans chacune de ces classes.

VAUD

Minutes moyennes	12 classes avec CSB												Tous
	1	2	3	4	5	6	7	8	9	10	11	12	
A	0,00	17,92	19,68	23,33	28,84	32,39	34,11	34,83	32,96	30,89	31,66	31,70	31,59
B	0,00	4,12	5,96	9,33	13,15	17,89	21,45	22,91	19,76	17,00	18,45	19,64	18,46
C	0,00	10,73	22,25	30,54	40,01	50,40	63,20	80,10	104,56	128,29	145,00	187,27	111,99
Tous	0,00	32,76	47,89	63,20	82,00	100,68	118,76	137,84	157,28	176,18	195,10	238,60	162,04

OPAS A : Evaluation et conseils - OPAS B : Examens et traitements - OPAS C : Soins de base

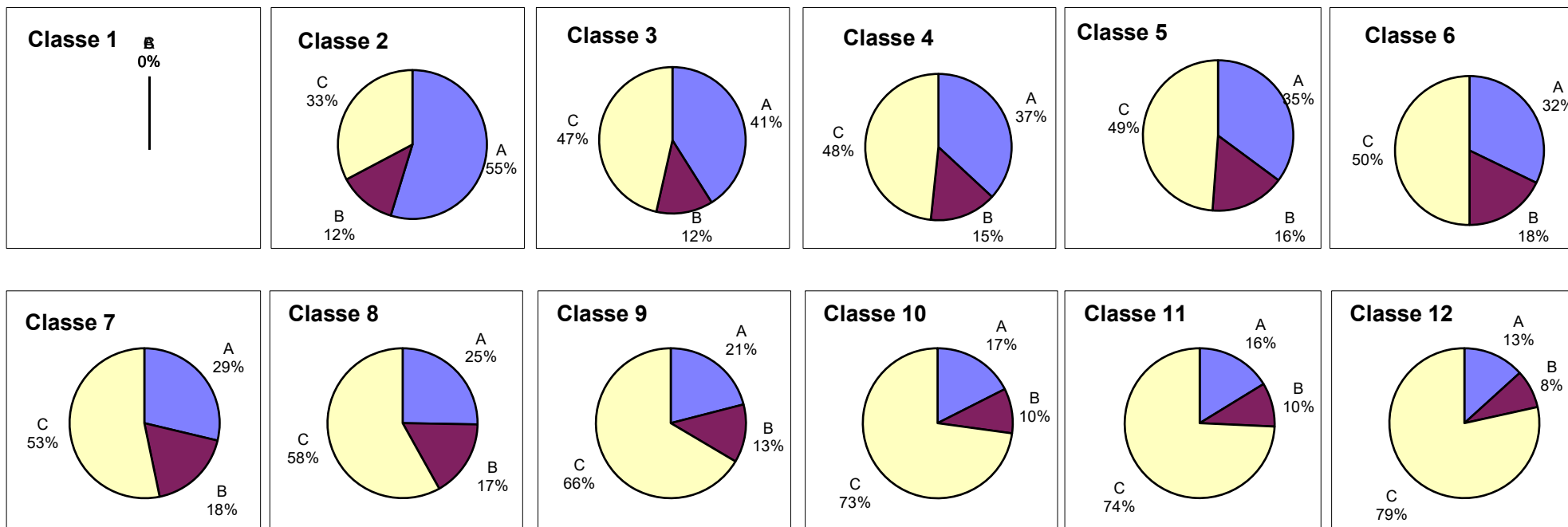

Données PLAISIR - Octobre 2022

Proportion de soins OPAS A, B et C (avec CSB) dans chacune des 12 classes OPAS

Ces graphiques montrent la durée quotidienne des soins des résidents (avec CSB) selon le type de prestations OPAS A, B et C pour chacune des 12 durées de soins définies par l'OPAS (classes OPAS) et leurs proportions respectives dans chacune de ces classes.

NEUCHATEL

Minutes moyennes	12 classes avec CSB												Tous
	1	2	3	4	5	6	7	8	9	10	11	12	
A	0,00	18,50	19,53	21,43	26,91	27,72	30,17	30,53	28,50	30,03	28,89	30,62	28,57
B	0,00	2,67	6,31	11,18	12,68	15,91	19,13	18,10	13,81	16,94	19,62	21,58	17,18
C	0,00	13,20	21,84	30,76	41,69	55,36	69,09	88,44	114,89	129,63	146,57	185,94	110,34
Tous	0,00	34,37	47,68	63,37	81,28	98,98	118,40	137,07	157,20	176,59	195,08	238,13	156,09

OPAS A : Evaluation et conseils - OPAS B : Examens et traitements - OPAS C : Soins de base

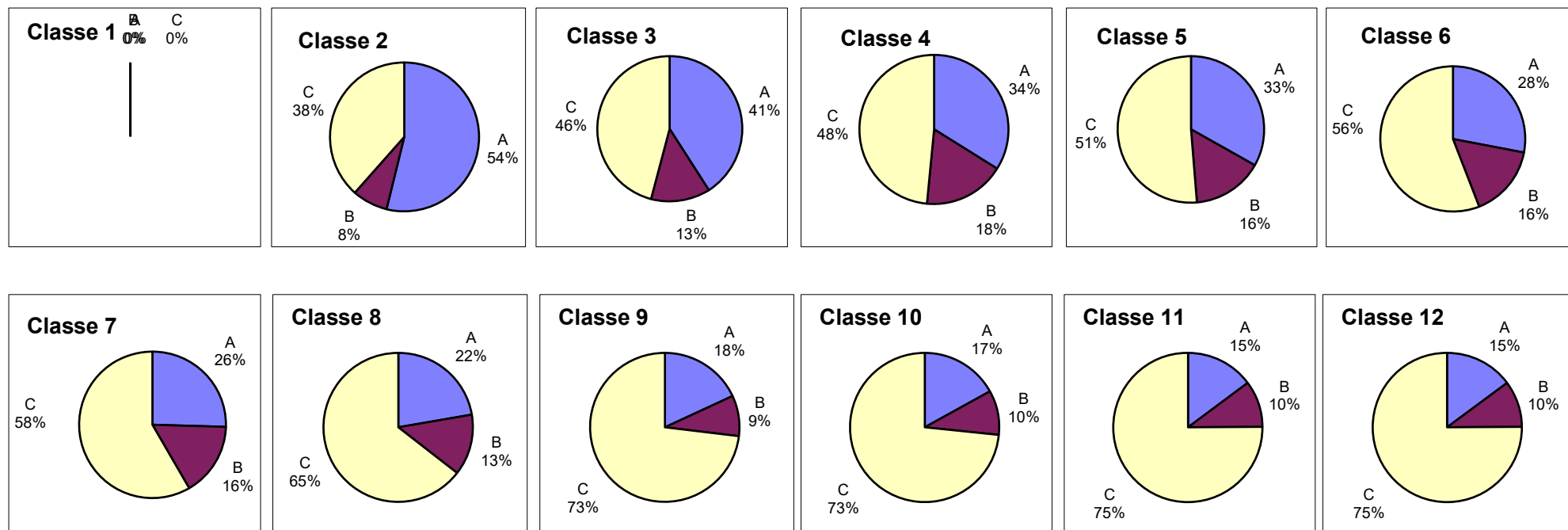

Données PLAISIR - Octobre 2022

Proportion de soins OPAS A, B et C (avec CSB) dans chacune des 12 classes OPAS

Ces graphiques montrent la durée quotidienne des soins des résidents (avec CSB) selon le type de prestations OPAS A, B et C pour chacune des 12 durées de soins définies par l'OPAS (classes OPAS) et leurs proportions respectives dans chacune de ces classes.

JURA

Minutes moyennes	12 classes avec CSB												Tous
	1	2	3	4	5	6	7	8	9	10	11	12	
A	0,00	0,00	21,57	20,15	22,69	26,09	24,19	27,27	26,94	28,45	28,78	31,05	27,97
B	0,00	0,00	6,62	8,67	12,11	12,60	10,42	13,01	14,20	15,69	18,52	20,27	16,05
C	0,00	0,00	22,13	34,62	47,34	60,99	84,66	96,81	116,63	132,68	148,05	188,38	130,30
Tous	0,00	0,00	50,33	63,44	82,14	99,68	119,27	137,10	157,77	176,82	195,35	239,69	174,33

OPAS A : Evaluation et conseils - OPAS B : Examens et traitements - OPAS C : Soins de base

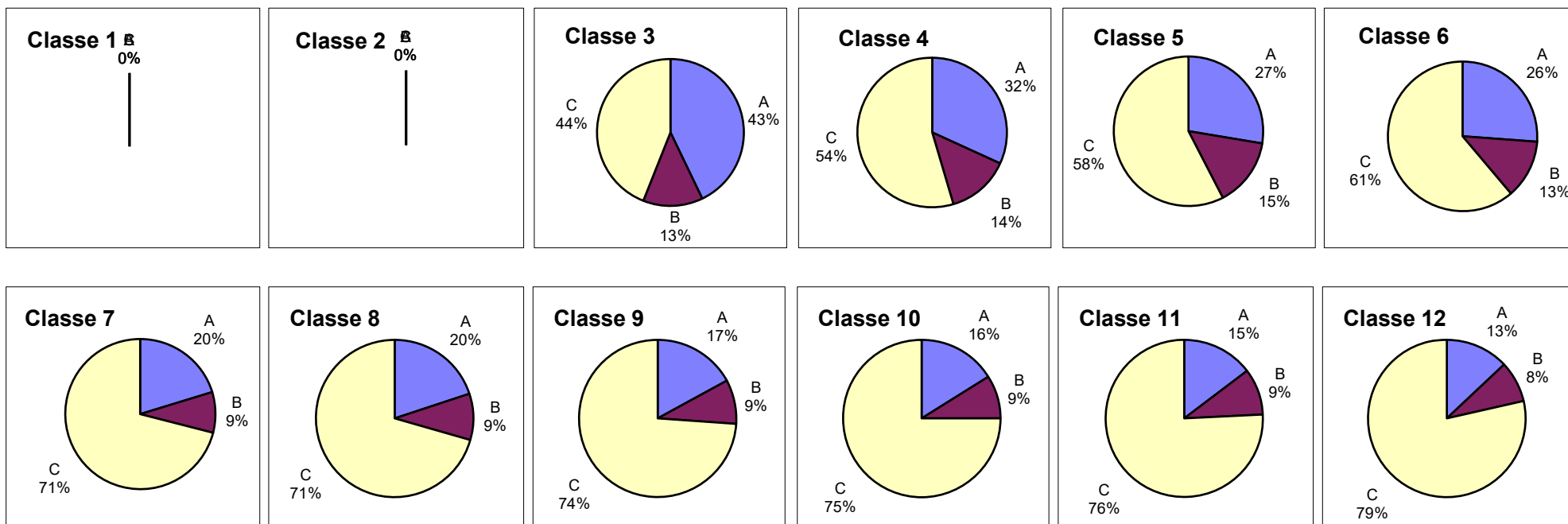

Données PLAISIR - Octobre 2022

Proportion de soins OPAS A, B et C (avec CSB) dans chacune des 12 classes OPAS

Ces graphiques montrent la durée quotidienne des soins des résidents (avec CSB) selon le type de prestations OPAS A, B et C pour chacune des 12 durées de soins définies par l'OPAS (classes OPAS) et leurs proportions respectives dans chacune de ces classes.

GENEVE

Minutes moyennes	12 classes avec CSB												Tous
Prest. OPAS	1	2	3	4	5	6	7	8	9	10	11	12	Tous
A	0,00	17,00	19,23	22,50	25,34	27,94	28,86	29,74	29,74	29,74	29,74	29,74	29,14
B	0,00	2,03	5,69	8,72	10,98	14,29	14,78	15,21	15,21	15,21	15,21	15,21	15,35
C	0,00	15,57	22,77	32,13	45,17	57,82	75,46	93,11	93,11	93,11	93,11	93,11	123,59
Tous	0,00	34,60	47,69	63,36	81,49	100,05	119,10	138,06	138,06	138,06	138,06	138,06	168,09

OPAS A : Evaluation et conseils - OPAS B : Examens et traitements - OPAS C : Soins de base

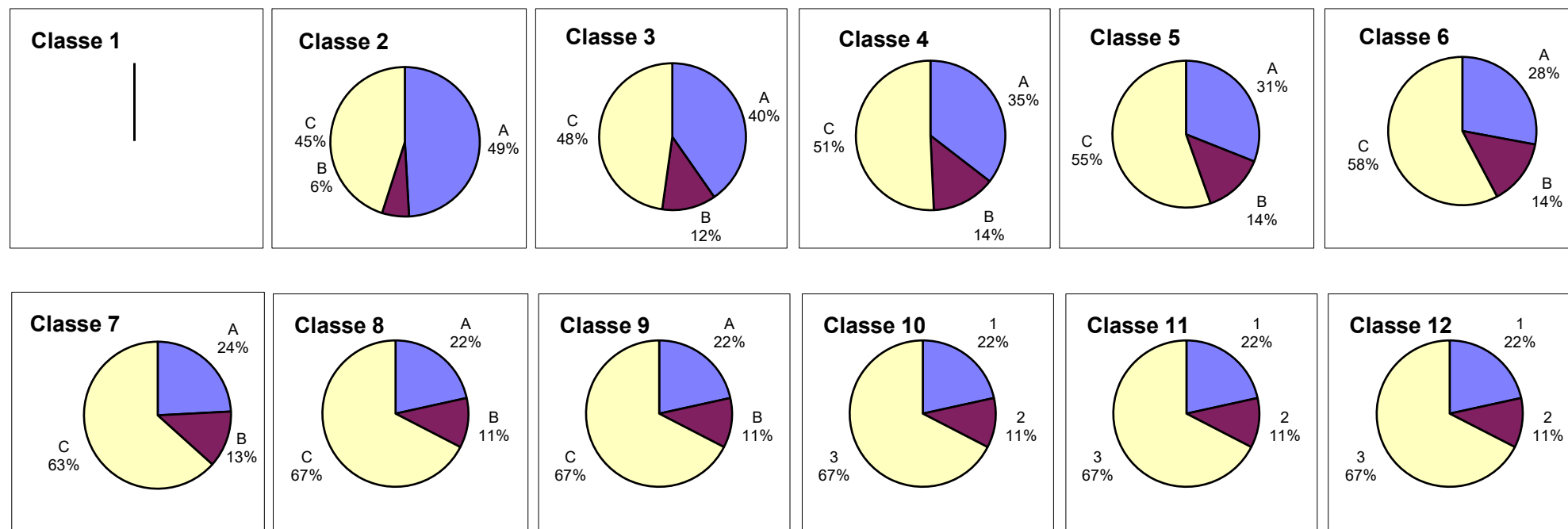

Données PLAISIR - Octobre 2022

MOBILITE PHYSIQUE: Répartition des résidents selon les 9 niveaux et selon la mission de l'établissement

Home médicalisé

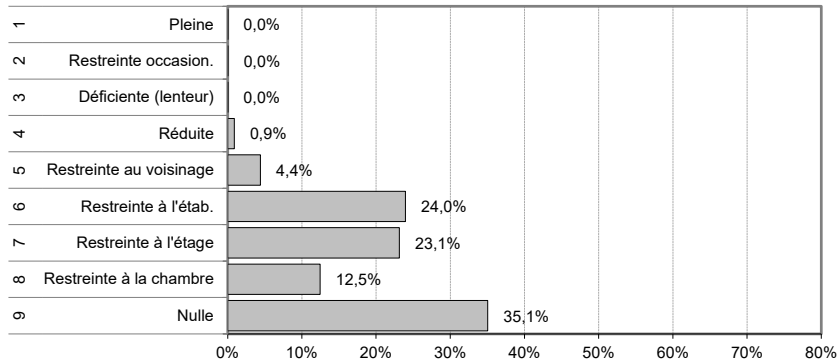

Home médicalisé spécialisé en gérontopsychiatrie

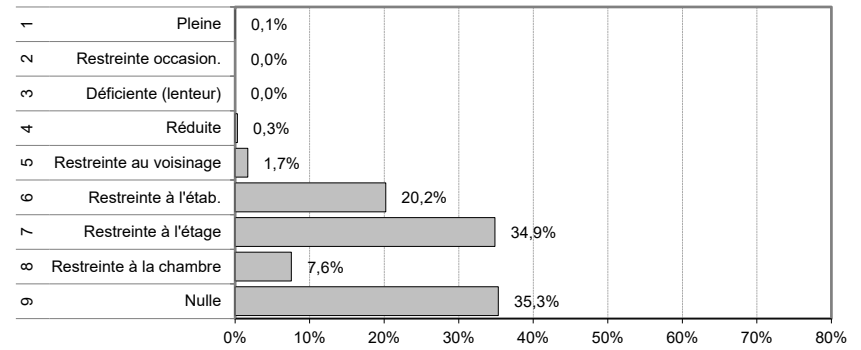

Etabl. pour traitements psychosociaux

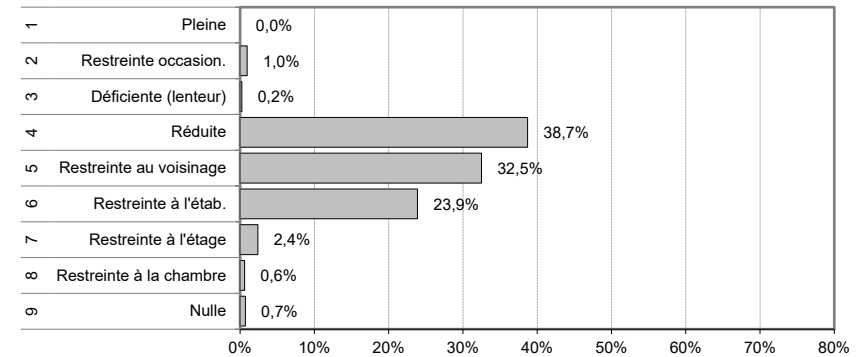

Unité hospitalière - lits C

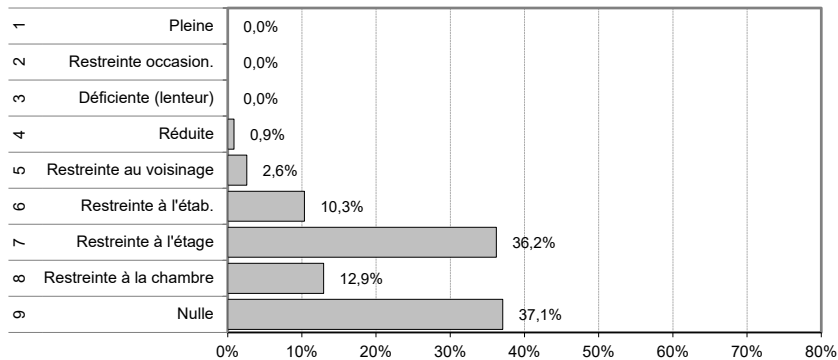

Institution pour handicapés

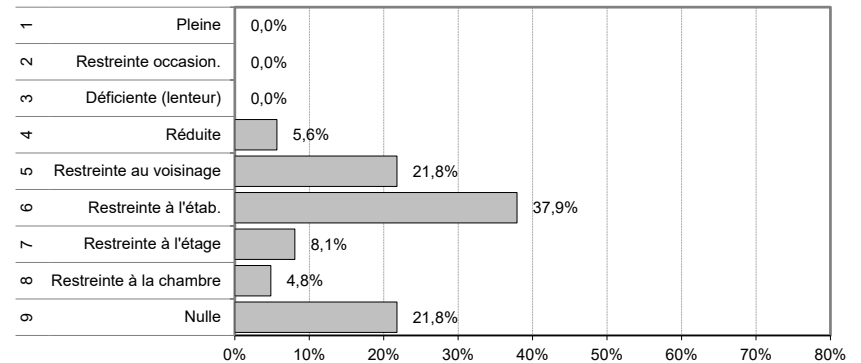

Données PLAISIR - Octobre 2022

ORIENTATION: Répartition des résidents selon les 9 niveaux et selon la mission de l'établissement

Home médicalisé

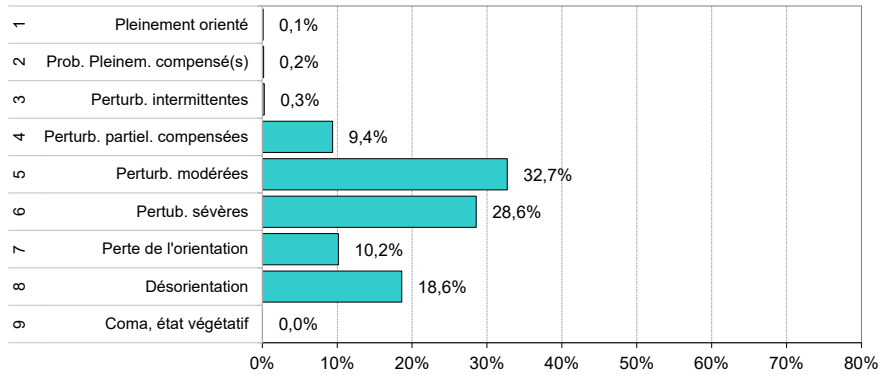

Home médicalisé spécialisé en gériopsychiatrie

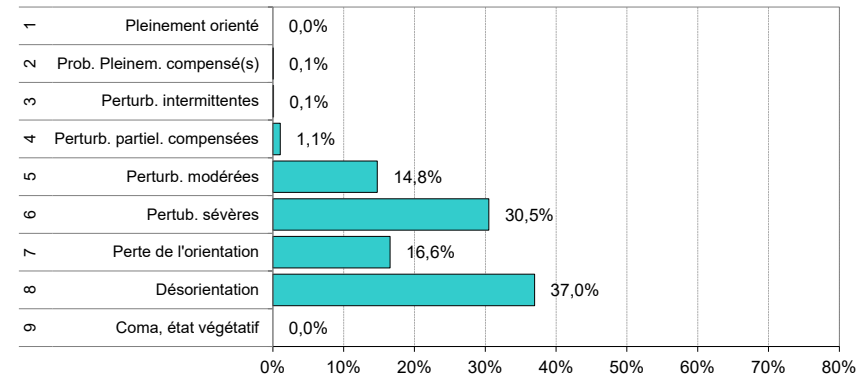

Etab. pour traitements psychosociaux

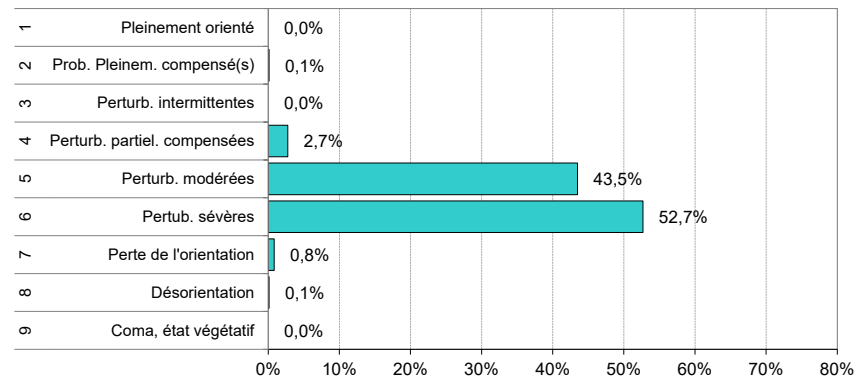

Unité hospitalière - lits C

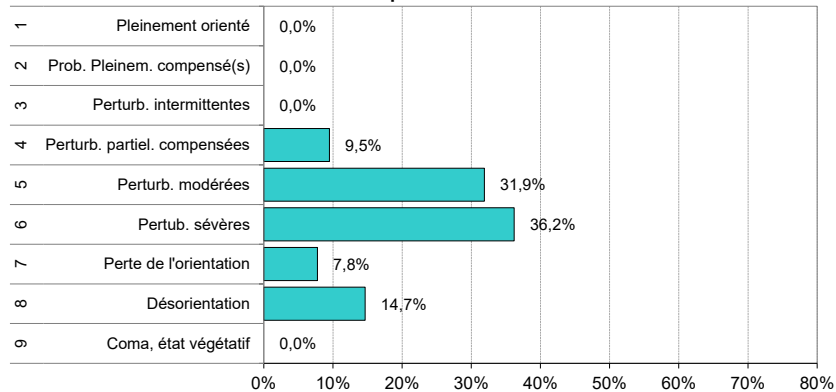

Institution pour handicapés

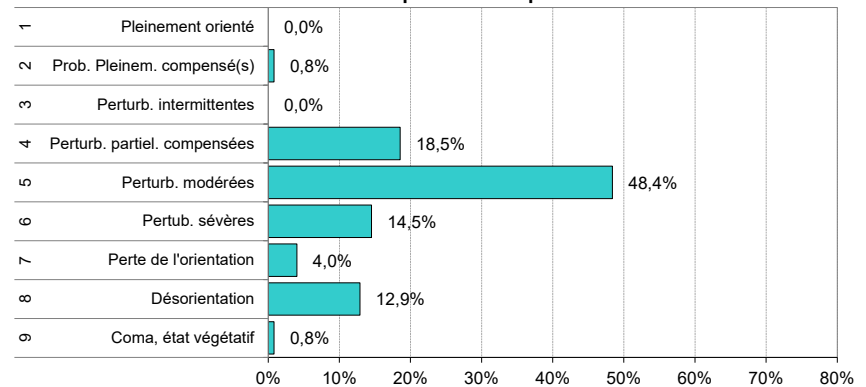

Données PLAISIR - Octobre 2022

AUTONOMIE: Répartition des résidents selon les 9 niveaux et selon la mission de l'établissement

Home médicalisé

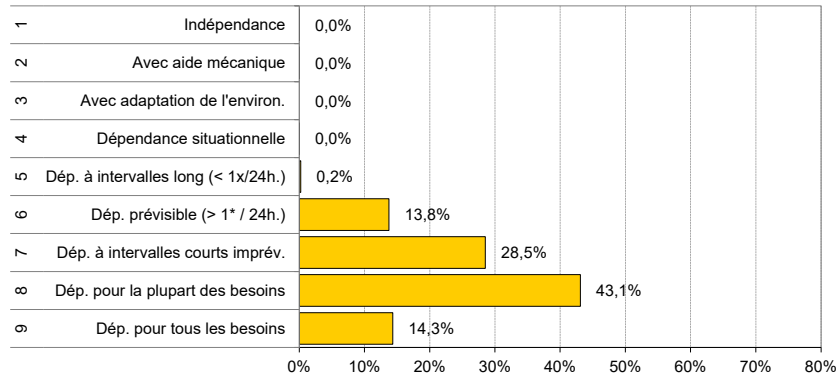

Home médicalisé spécialisé en gérontopsychiatrie

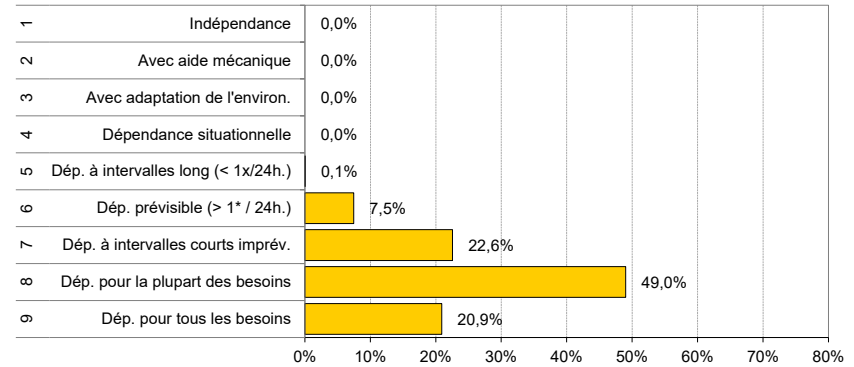

Etab. pour traitements psychosociaux

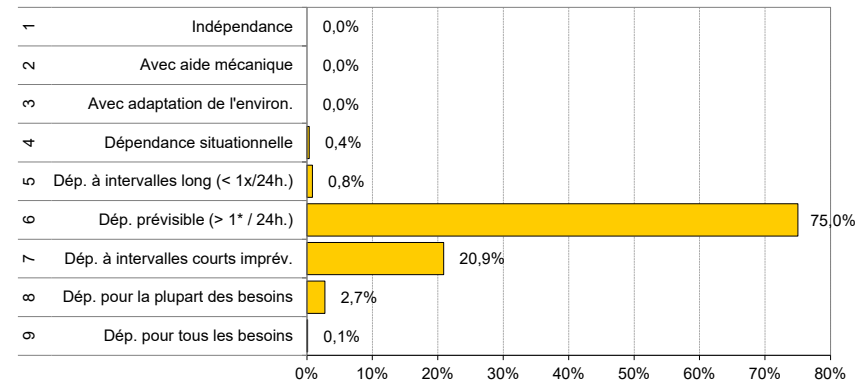

Unité hospitalière - lits C

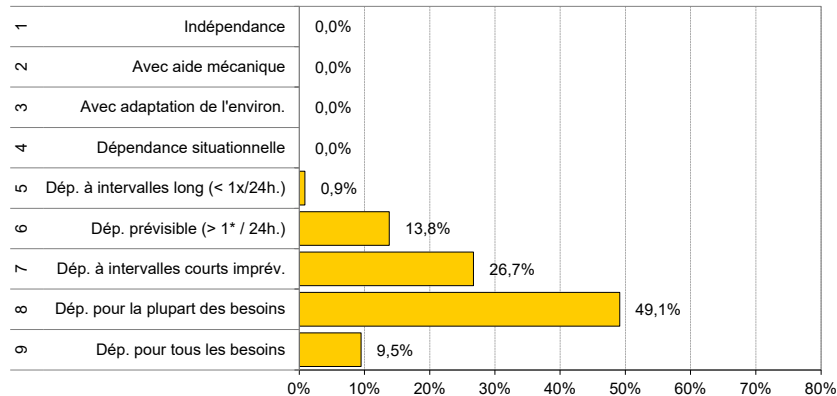

Institution pour handicapés

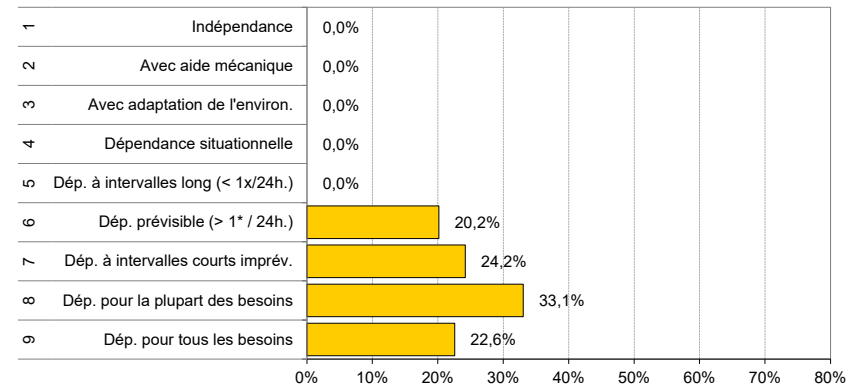

Données PLAISIR - Octobre 2022

12 Classes CSB: Répartition des résidents selon les 12 classes de prise en charge, avec CSB, et selon la mission de l'établissement

Home médicalisé

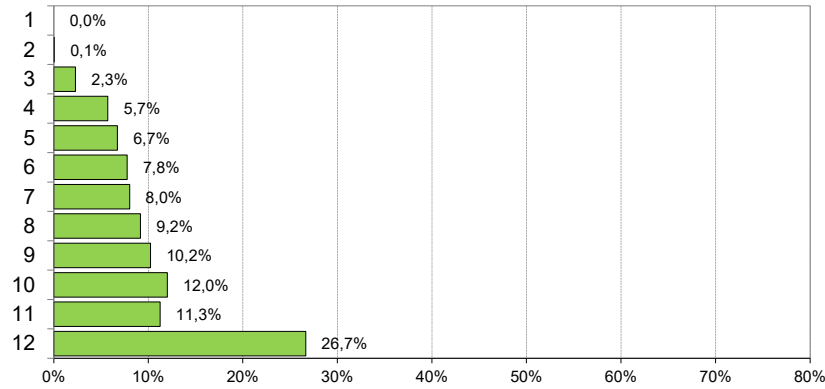

Home médicalisé spécialisé en gérontopsychiatrie

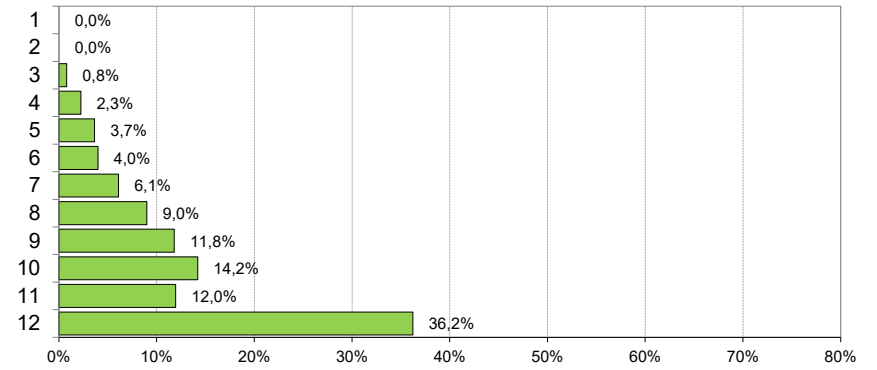

Etab. pour traitements psychosociaux

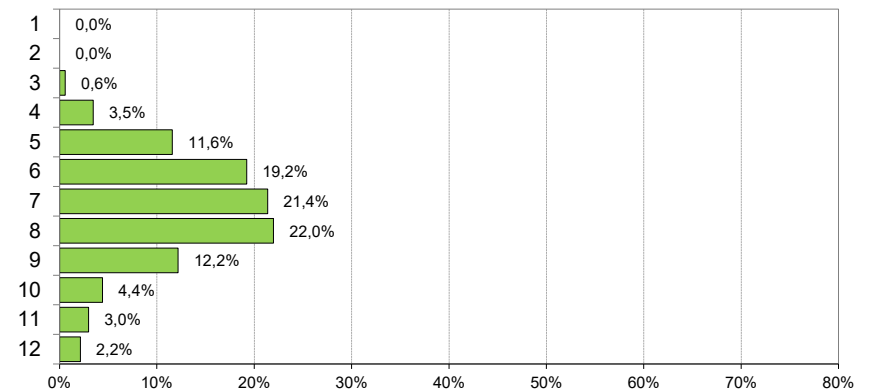

Unité hospitalière - lits C

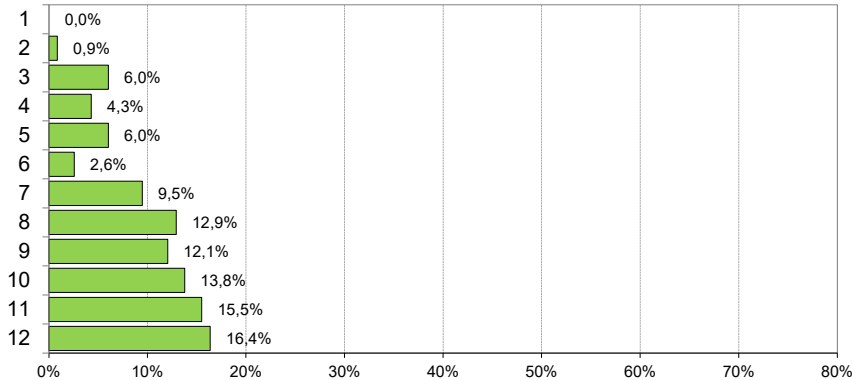

Institution pour handicapés

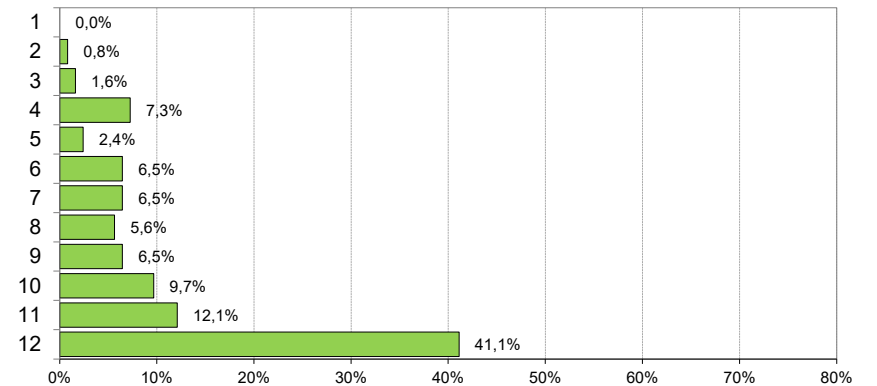

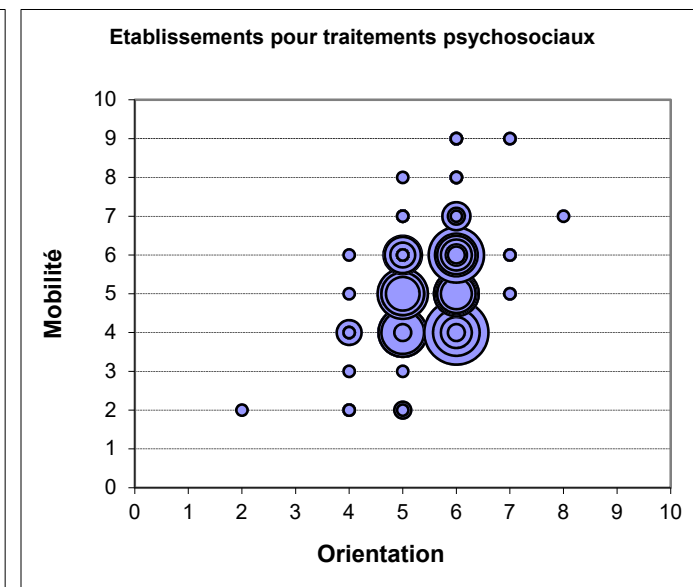
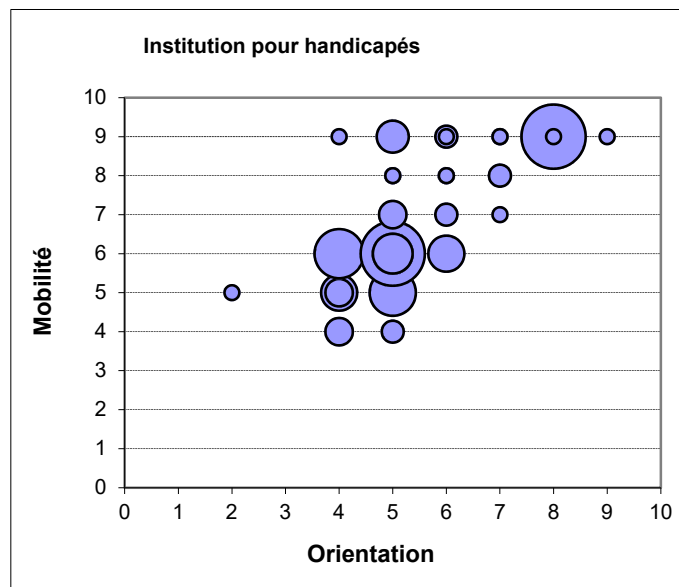
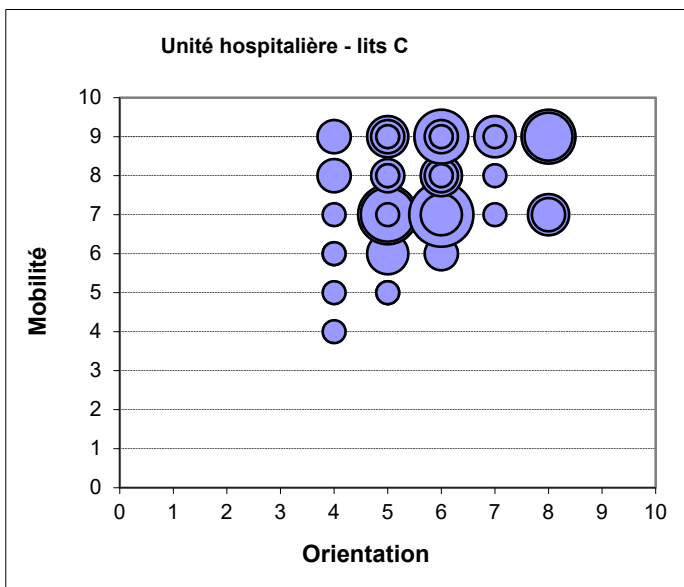
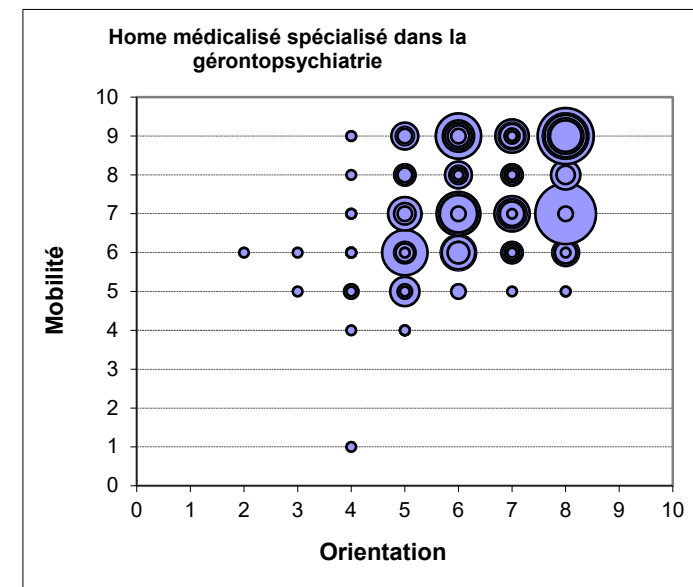
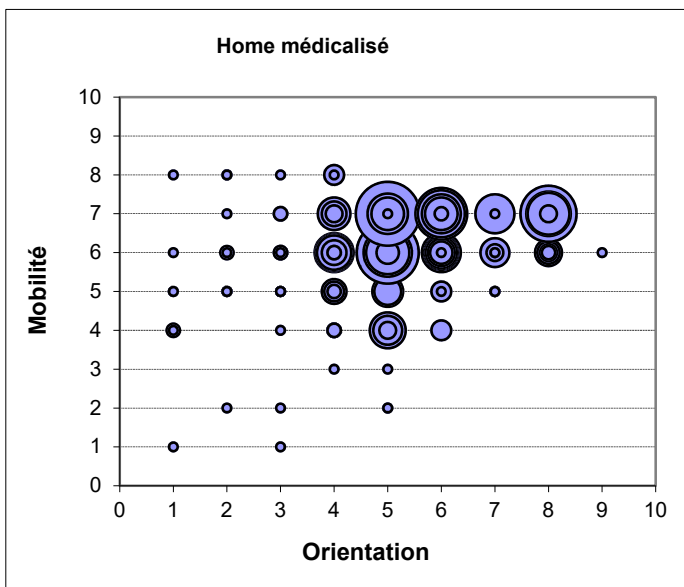

Plus les ronds sont gros et encerclés, plus il y a de résidents dans les classes concernées.

Données PLAISIR - Octobre 2022

Comparaison entre les cantons de la distribution des résidents selon le degré de sévérité de chaque indicateur

Toute la population

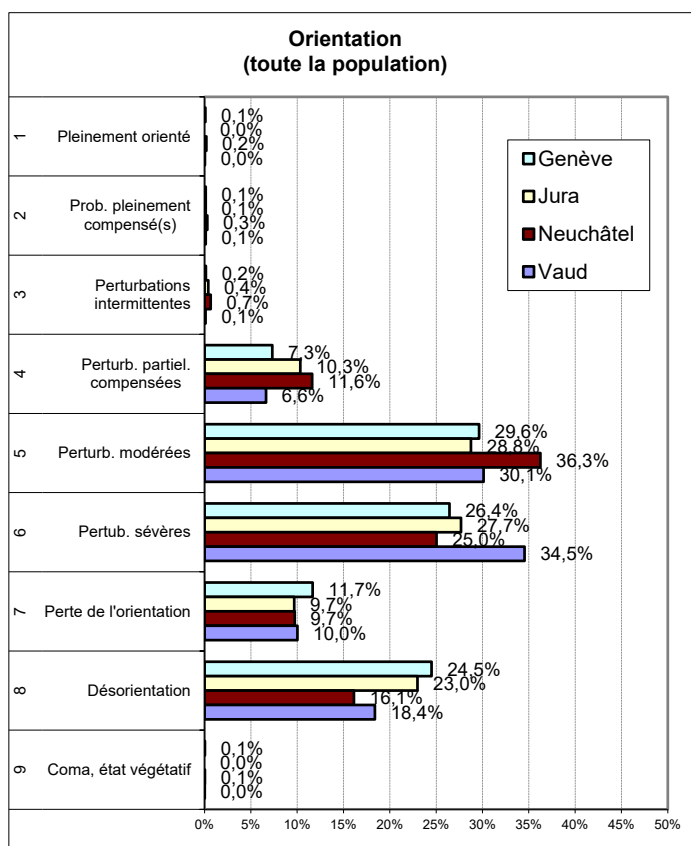
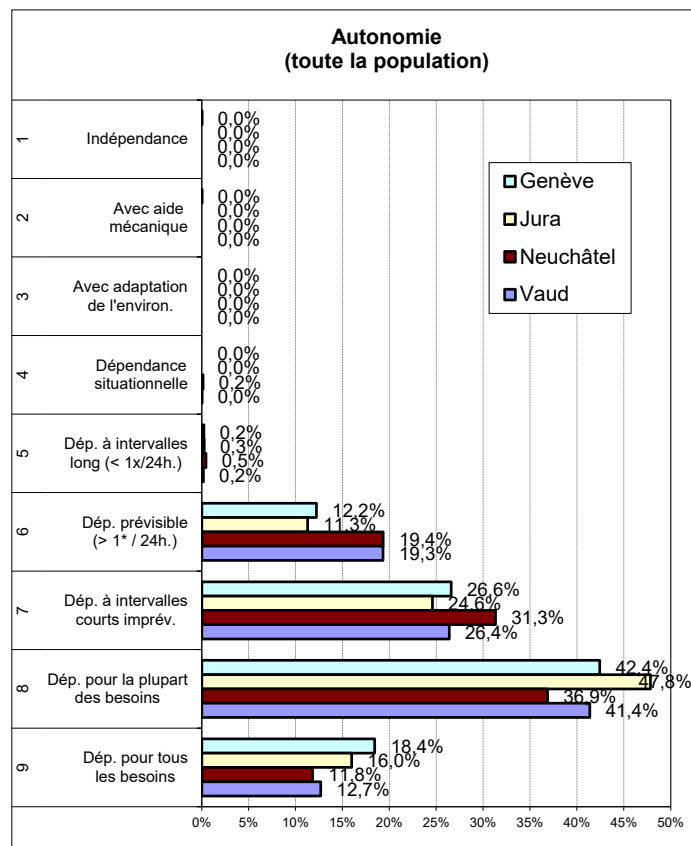
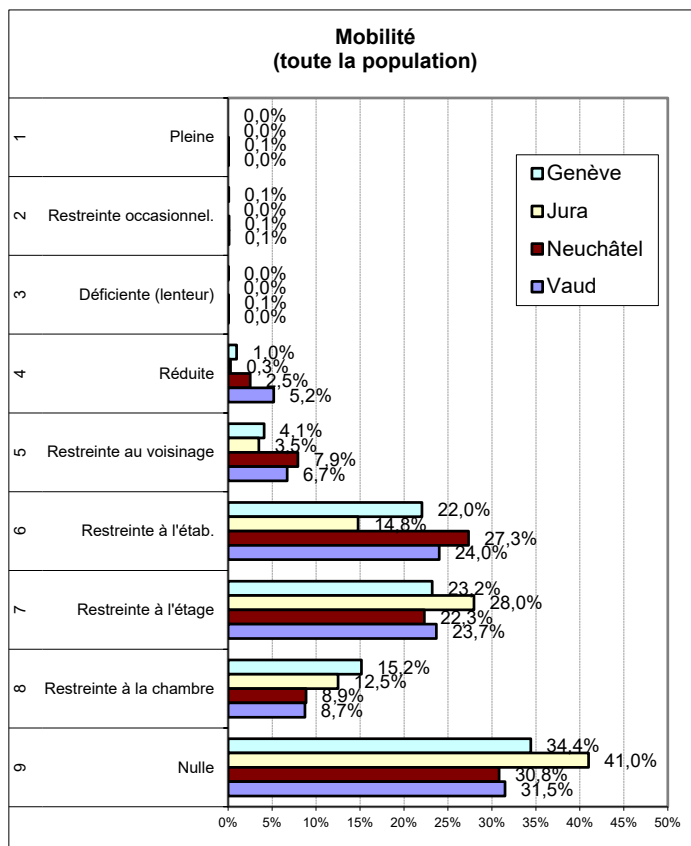

Données PLAISIR - Octobre 2022

Comparaison entre les cantons de la distribution des résidents selon le degré de sévérité de chaque indicateur

Sans inst. pour handicapés et étab. pour trait. psychosociaux

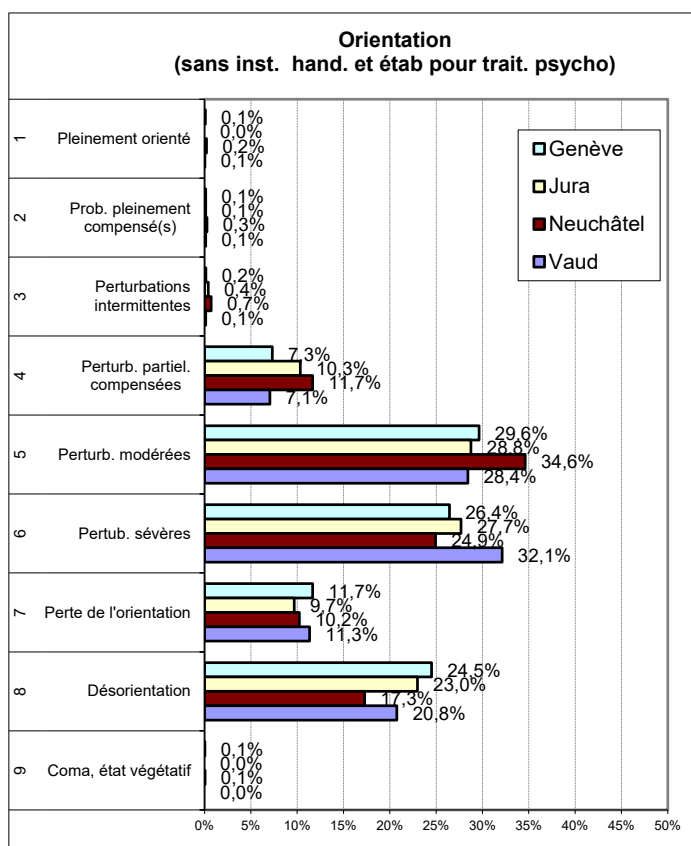
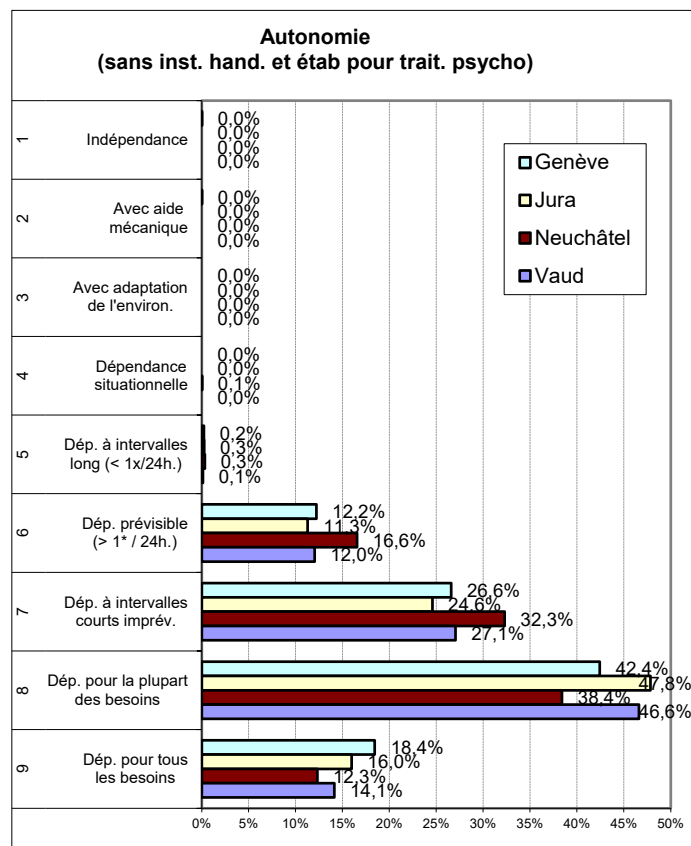
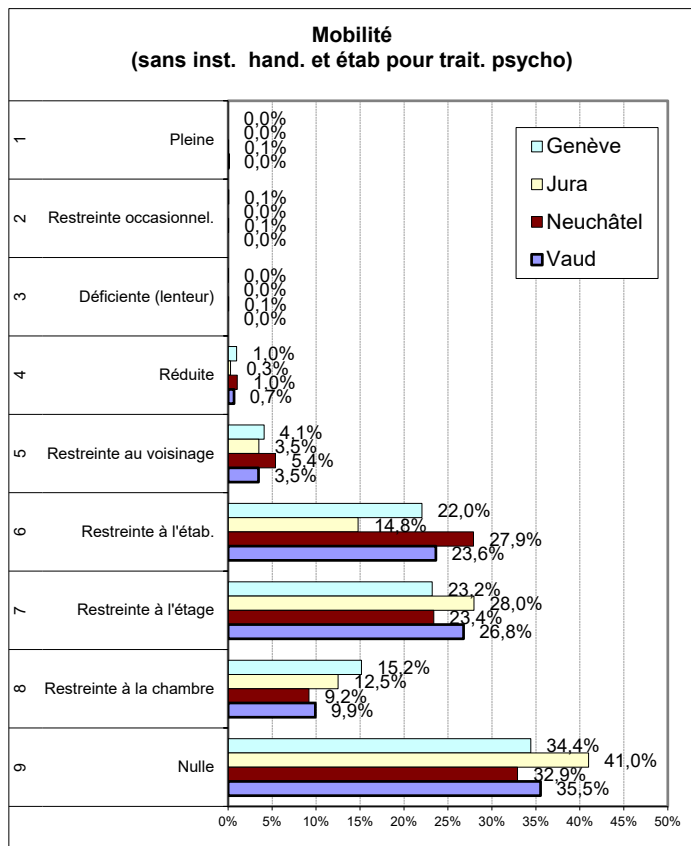

Données PLAISIR - Octobre 2022

Comparaison entre les cantons de la distribution des résidents selon le degré de sévérité de chaque indicateur

Toute la population

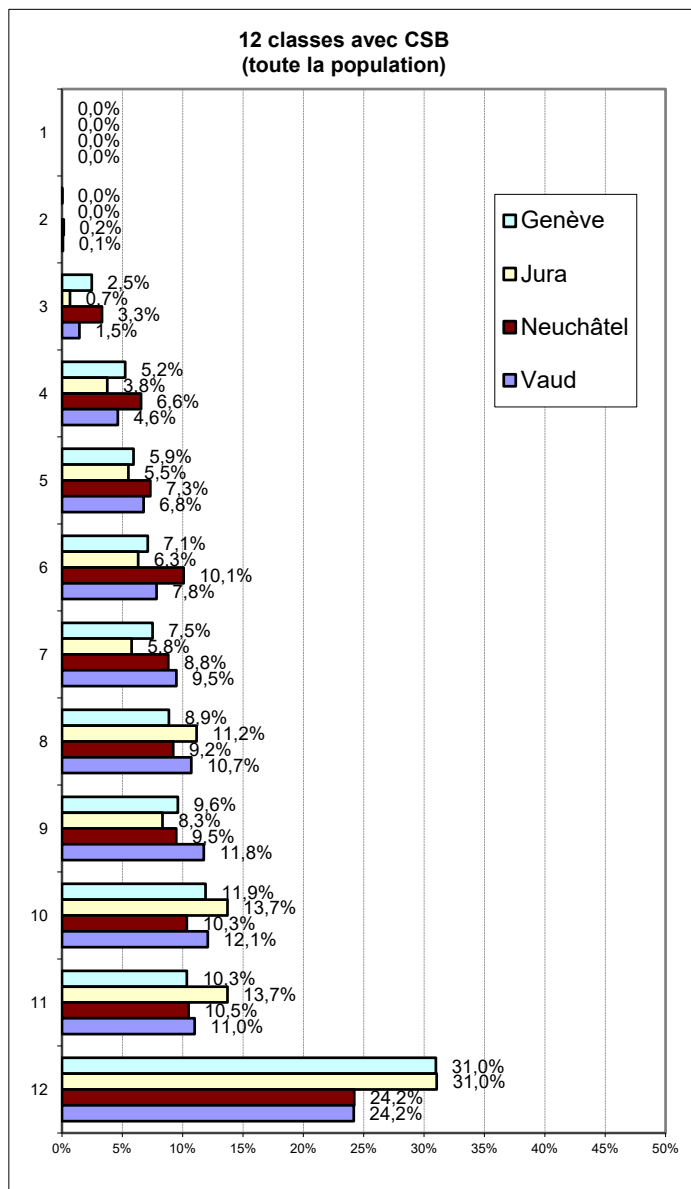

Sans inst. pour handicapés et étab. pour trait. psychosociaux

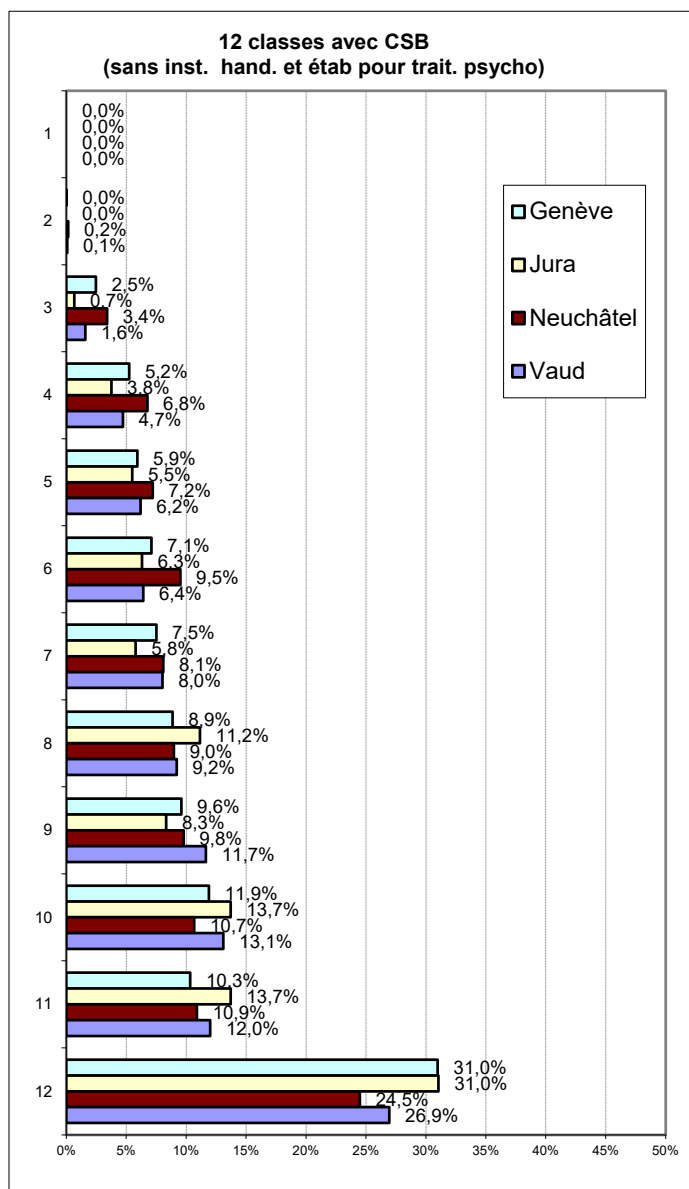

Données PLAISIR - Octobre 2022

Distribution des résidents en fonction de leur durée moyenne de séjour, par classe de 6 mois

Mois	Nb	%	% cumulé
0-6	1441	11,0%	11,0%
6-12	1958	14,9%	25,8%
12-18	1416	10,8%	36,6%
18-24	1574	12,0%	48,6%
24-30	1031	7,8%	56,4%
30-36	836	6,4%	62,8%
36-42	644	4,9%	67,7%
42-48	610	4,6%	72,3%
48-54	468	3,6%	75,9%
54-60	457	3,5%	79,3%
60-66	372	2,8%	82,2%
66-72	360	2,7%	84,9%
72-78	283	2,2%	87,0%
78-84	239	1,8%	88,9%
84-90	168	1,3%	90,1%
90-96	176	1,3%	91,5%
96-102	162	1,2%	92,7%
102-108	112	0,9%	93,6%
108-114	102	0,8%	94,3%
114-120	84	0,6%	95,0%
120-126	65	0,5%	95,5%
126-132	83	0,6%	96,1%
132-138	60	0,5%	96,6%
138-144	59	0,4%	97,0%
144-150	38	0,3%	97,3%
150-156	44	0,3%	97,6%
156-162	19	0,1%	97,8%
162-168	28	0,2%	98,0%
168-174	22	0,2%	98,2%
174-180	30	0,2%	98,4%
180-186	15	0,1%	98,5%
186-192	17	0,1%	98,6%
192-198	21	0,2%	98,8%
198-204	16	0,1%	98,9%
204-210	11	0,1%	99,0%
210+	133	1,0%	100,0%
Total	13154	100%	

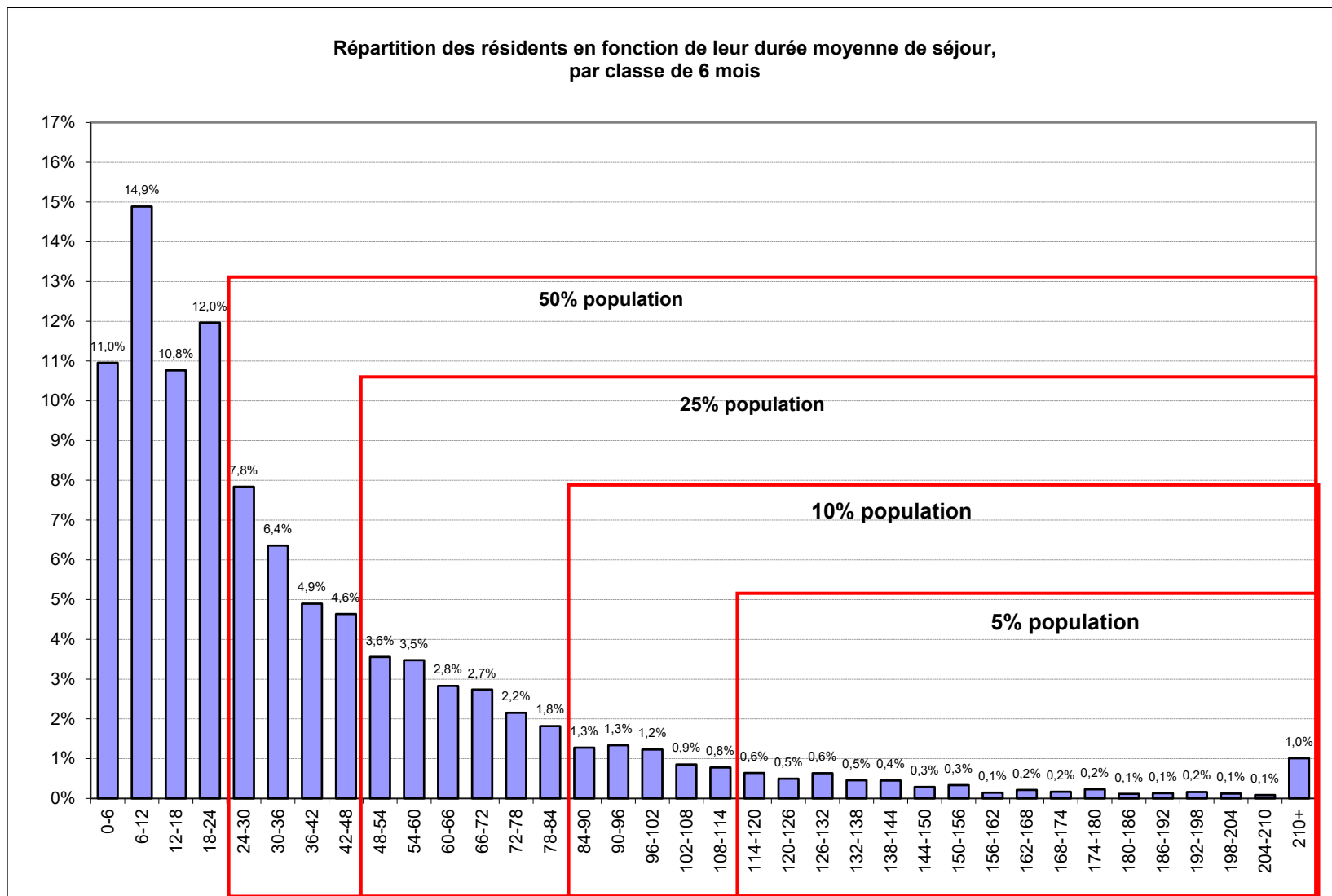

Durée moyenne de séjour (mois):	39,7
Durée moyenne de séjour (année):	3,3

Données PLAISIR - Octobre 2022

Moyenne des minutes de prise en charge par jour, par type de soins et par mission d'établissement

Tous cantons confondus

MISSIONS		TOTAL minutes	RESPIRATION	ALIMENTATION	ELIMINATION	HYGIÈNE	MOBILISATION	COMMUNI- CATION	MÉDICATION	THÉRAPIES IV	TRAITEMENTS	METHODES DIAGN.
Home médicalisé	Moyenne	167,76	0,64	24,09	25,30	35,13	33,67	29,83	7,68	0,13	5,68	5,60
	Nb tot./Mission	10 078	10 078	10 078	10 078	10 078	10 078	10 078	10 078	10 078	10 078	10 078
	Ecart-type	60,93	3,84	22,15	15,64	10,02	22,59	11,13	4,42	1,52	6,87	4,72
	Médiane	171,61	0,00	16,00	30,00	37,55	32,00	28,94	6,63	0,00	4,00	4,57
Unité hosp. de psychogér. (Hôp. général)	Moyenne											
	Nb tot./Mission											
	Ecart-type											
	Médiane											
Home médicalisé spéc. en gérontopsy.	Moyenne	187,98	0,46	31,12	29,80	38,70	36,70	33,37	7,00	0,11	4,63	6,08
	Nb tot./Mission	1 999	1 999	1 999	1 999	1 999	1 999	1 999	1 999	1 999	1 999	1 999
	Ecart-type	55,87	3,74	25,42	14,59	8,15	20,24	10,89	3,63	1,39	6,16	7,00
	Médiane	188,77	0,00	18,00	34,00	37,55	35,00	32,29	6,40	0,00	3,29	4,79
Unité hosp. lits C	Moyenne	159,08	0,78	19,83	25,27	34,37	32,00	29,59	7,45	0,06	4,52	5,20
	Nb tot./Mission	116	116	116	116	116	116	116	116	116	116	116
	Ecart-type	54,34	2,75	17,12	15,84	10,00	22,40	9,37	4,48	0,48	4,53	3,37
	Médiane	170,12	0,00	15,50	28,68	37,55	30,43	29,95	6,40	0,00	4,00	4,29
Institution pour handicapés	Moyenne	190,44	2,75	31,77	21,83	38,77	36,56	35,09	9,01	0,39	8,93	5,35
	Nb tot./Mission	124	124	124	124	124	124	124	124	124	124	124
	Ecart-type	72,06	9,92	25,13	14,78	15,01	22,65	12,71	8,31	3,18	9,12	5,79
	Médiane	196,03	0,00	18,71	23,29	41,03	39,71	33,21	7,05	0,00	6,89	3,57
Etabl. pour traitements psychosociaux	Moyenne	126,40	0,34	10,70	2,17	15,86	3,64	78,13	5,89	0,03	1,43	8,20
	Nb tot./Mission	837	837	837	837	837	837	837	837	837	837	837
	Ecart-type	42,80	2,52	4,68	7,46	13,55	7,60	25,82	4,19		3,86	20,46
	Médiane	122,87	0	10,00	0	10,36	2,00	75,61	5,23		0,00	6,14
Total	Moyenne	168,34	0,61	24,34	24,48	34,47	32,23	33,49	7,48	0,13	5,27	5,83
	Nb tot./Mission	13 154	13 154	13 154	13 154	13 154	13 154	13 154	13 154	13 154	13 154	13 154
	Ecart-type	60,71	3,86	22,44	16,25	11,27	22,87	17,17	4,38	1,48	6,71	7,21
	Médiane	170,44	0	15,50	29,00	37,55	30,86	30,32	6,40	0	4,00	4,64

En rouge clair les 2 valeurs les plus hautes par ligne (mission d'établissement)

Données PLAISIR - Octobre 2022

Moyenne des minutes de prise en charge par jour, par type de soins et par mission d'établissement

VAUD

MISSIONS		TOTAL minutes	RESPIRATION	ALIMENTATION	ELIMINATION	HYGIÈNE	MOBILISATION	COMMUNI- CATION	MÉDICATION	THÉRAPIES IV	TRAITEMENTS	METHODES DIAGN.
Home médicalisé	Moyenne	165,53	0,57	21,24	25,64	35,06	34,23	29,47	7,94	0,07	5,79	5,53
	Nb tot./Mission	3 831	3 831	3 831	3 831	3 831	3 831	3 831	3 831	3 831	3 831	3 831
	Ecart-type	59,25	3,85	19,95	15,71	9,71	22,68	10,47	4,48	1,02	7,20	4,49
	Médiane	168,69	0,00	15,00	30,50	37,55	33,00	28,71	6,95	0,00	4,00	4,51
Unité hosp. de psychogér. (Hôp. général)	Moyenne											
	Nb tot./Mission											
	Ecart-type											
	Médiane											
Home médicalisé spéc. en gérontopsy.	Moyenne	186,02	0,40	30,40	29,49	38,53	36,13	33,28	6,98	0,12	4,62	6,08
	Nb tot./Mission	1 760	1 760	1 760	1 760	1 760	1 760	1 760	1 760	1 760	1 760	1 760
	Ecart-type	55,40	3,34	25,20	14,76	8,16	20,17	10,77	3,67	1,47	6,17	7,13
	Médiane	186,27	0,00	18,00	34,11	37,55	34,00	32,23	6,40	0,00	3,28	4,79
Unité hosp. lits C	Moyenne	159,08	0,78	19,83	25,27	34,37	32,00	29,59	7,45	0,06	4,52	5,20
	Nb tot./Mission	116	116	116	116	116	116	116	116	116	116	116
	Ecart-type	54,34	2,75	17,12	15,84	10,00	22,40	9,37	4,48	0,48	4,53	3,37
	Médiane	01Minute	02Respi	03Ali	04elimi	05hygiene	05mobi	07communi	08médi	09thérapie	10traitement	11méthode
Institution pour handicapés	Moyenne	188,57	4,86	31,02	20,87	37,57	34,99	31,39	9,92	0,22	11,50	6,22
	Nb tot./Mission	64	64	64	64	64	64	64	64	64	64	64
	Ecart-type	73,90	13,45	25,06	13,59	14,92	21,28	11,61	6,22	1,37	11,41	7,46
	Médiane	198,01	0,00	18,00	23,68	40,40	37,86	28,83	9,06	0,00	7,28	3,50
Etabl. pour traitements psychosociaux	Moyenne	127,42	0,26	10,72	2,18	15,66	3,76	79,21	5,83	0,03	1,43	8,34
	Nb tot./Mission	761	761	761	761	761	761	761	761	761	761	761
	Ecart-type	43,35	2,00	4,36	7,52	13,47	7,77	25,40	4,10		3,94	21,35
	Médiane	124,16	0,00	10,00	0,00	10,36	2,00	77,44	5,03	0,00	0,00	6,14
Total	Moyenne	166,72	0,53	22,55	23,89	33,75	31,16	36,31	7,45	0,08	5,00	6,01
	Nb tot./Mission	6 532	6 532	6 532	6 532	6 532	6 532	6 532	6 532	6 532	6 532	6 532
	Ecart-type	59,12	3,77	21,27	16,78	11,99	23,05	20,47	4,32	1,12	6,81	8,95
	Médiane	167,16	0,00	15,00	28,50	37,55	29,00	31,00	6,40	0,00	3,64	4,79

En rouge clair les 2 valeurs les plus hautes par ligne (mission d'établissement)

Données PLAISIR - Octobre 2022

Moyenne des minutes de prise en charge par jour, par type de soins et par mission d'établissement

NEUCHATEL

MISSIONS		TOTAL minutes	RESPIRATION	ALIMENTATION	ELIMINATION	HYGIÈNE	MOBILISATION	COMMUNI- CATION	MÉDICATION	THÉRAPIES IV	TRAITEMENTS	METHODES DIAGN.
Home médicalisé	Moyenne	158,82	0,90	21,19	23,24	34,16	31,00	29,69	7,72	0,05	5,59	5,29
	Nb tot./Mission	1 708	1 708	1 708	1 708	1 708	1 708	1 708	1 708	1 708	1 708	1 708
	Ecart-type	61,58	4,58	20,95	16,15	10,70	22,74	11,28	4,42	0,89	6,41	3,59
	Médiane	160,36	0,00	13,50	26,29	37,55	29,57	28,39	6,72	0,00	4,00	4,29
Unité hosp. de psychogér. (Hôp. général)	Moyenne											
	Nb tot./Mission											
	Ecart-type											
	Médiane											
Home médicalisé spéc. en gérontopsy.	Moyenne	206,59	1,63	36,45	32,73	40,27	42,42	34,80	7,45	0,03	5,45	5,36
	Nb tot./Mission	109	109	109	109	109	109	109	109	109	109	109
	Ecart-type	58,42	7,61	26,49	14,55	7,95	21,21	12,48	3,19	0,29	6,71	2,75
	Médiane	210,01	0,00	21,00	35,21	38,30	40,29	33,86	6,83	0,00	4,00	4,60
Unité hosp. lits C	Moyenne											
	Nb tot./Mission											
	Ecart-type											
	Médiane											
Institution pour handicapés	Moyenne	192,43	0,50	32,58	22,85	40,04	38,23	39,03	8,04	0,56	6,18	4,41
	Nb tot./Mission	60	60	60	60	60	60	60	60	60	60	60
	Ecart-type	70,61	1,44	25,39	16,00	15,12	24,10	12,73	10,04	4,36	4,42	2,94
	Médiane	190,14	0,00	19,50	21,21	41,46	41,14	36,37	7,04	0,00	5,01	3,61
Etabl. pour traitements psychosociaux	Moyenne	116,16	1,10	10,53	2,13	17,87	2,46	67,29	6,51	0,00	1,42	6,85
	Nb tot./Mission	76	76	76	76	76	76	76	76		76	76
	Ecart-type	35,45	5,42	7,22	6,90	14,30	5,43	27,61	5,02	0,00	2,92	6,60
	Médiane	112,71	0,00	9,50	0,00	10,18	1,00	65,50	5,24	0,00	0,00	5,24
Total	Moyenne	160,86	0,93	21,97	22,94	34,05	30,75	31,72	7,67	0,06	5,44	5,32
	Nb tot./Mission	1 953	1 953	1 953	1 953	1 953	1 953	1 953	1 953	1 953	1 953	1 953
	Ecart-type	62,71	4,77	21,56	16,48	11,48	23,16	14,46	4,66	1,13	6,32	3,70
	Médiane	161,25	0,00	13,50	25,71	37,55	29,00	29,38	6,63	0,00	4,00	4,36

En rouge clair les 2 valeurs les plus hautes par ligne (mission d'établissement)

Données PLAISIR - Octobre 2022

Moyenne des minutes de prise en charge par jour, par type de soins et par mission d'établissement

JURA

MISSIONS		TOTAL minutes	RESPIRATION	ALIMENTATION	ELIMINATION	HYGIÈNE	MOBILISATION	COMMUNI- CATION	MÉDICATION	THÉRAPIES IV	TRAITEMENTS	METHODES DIAGN.
Home médicalisé	Moyenne	176,05	1,02	23,80	26,68	37,60	38,66	28,59	7,88	0,04	6,58	5,21
	Nb tot./Mission	614	614	614	614	614	614	614	614	614	614	614
	Ecart-type	57,32	4,09	20,87	14,76	8,44	23,39	10,26	4,29	0,74	7,30	3,75
	Médiane	179,35	0,00	16,50	30,50	37,84	40,29	27,85	6,83	0,00	4,63	4,29
Unité hosp. de psychogér. (Hôp. général)	Moyenne											
	Nb tot./Mission											
	Ecart-type											
	Médiane											
Home médicalisé spéc. en gérontopsy.	Moyenne	198,80	0,38	36,48	31,66	39,59	39,66	33,40	6,93	0,01	4,05	6,63
	Nb tot./Mission	130	130	130	130	130	130	130	130	130	130	130
	Ecart-type	56,32	3,96	26,53	11,66	7,95	19,44	11,10	3,38	0,10	5,37	7,65
	Médiane	187,91	0,00	20,00	30,29	37,55	68,57	15,00	8,55	1,11	2,00	4,83
Unité hosp. lits C	Moyenne											
	Nb tot./Mission											
	Ecart-type											
	Médiane											
Institution pour handicapés	Moyenne											
	Nb tot./Mission											
	Ecart-type											
	Médiane											
Etabl. pour traitements psychosociaux	Moyenne											
	Nb tot./Mission											
	Ecart-type											
	Médiane											
Total	Moyenne	180,03	0,91	26,01	27,55	37,95	38,83	29,43	7,72	0,03	6,14	5,46
	Nb tot./Mission	744	744	744	744	744	744	744	744	744	744	744
	Ecart-type	57,76	4,07	22,46	14,38	8,39	22,74	10,56	4,16	0,67	7,07	4,69
	Médiane	183,59	0,00	17,00	31,00	38,06	39,00	28,93	6,63	0,00	4,00	4,43

En rouge clair les 2 valeurs les plus hautes par ligne (mission d'établissement)

Données PLAISIR - Octobre 2022

Moyenne des minutes de prise en charge par jour, par type de soins et par mission d'établissement

GENEVE

MISSIONS		TOTAL minutes	RESPIRATION	ALIMENTATION	ELIMINATION	HYGIÈNE	MOBILISATION	COMMUNI- CATION	MÉDICATION	THÉRAPIES IV	TRAITEMENTS	METHODES DIAGN.
Home médicalisé	Moyenne	172,53	0,54	28,19	25,65	35,23	33,51	30,43	7,39	0,25	5,47	5,87
	Nb tot./Mission	3 925	3 925	3 925	3 925	3 925	3 925	3 925	3 925	3 925	3 925	3 925
	Ecart-type	62,23	3,40	24,18	15,40	10,18	22,15	11,76	4,37	2,11	6,65	5,44
	Médiane	176,12	0,00	18,00	30,21	37,20	32,00	29,38	6,40	0,00	4,00	4,71
Unité hosp. de psychogér. (Hôp. général)	Moyenne											
	Nb tot./Mission											
	Ecart-type											
	Médiane											
Home médicalisé spéc. en gérontopsy.	Moyenne											
	Nb tot./Mission											
	Ecart-type											
	Médiane											
Unité hosp. lits C	Moyenne											
	Nb tot./Mission											
	Ecart-type											
	Médiane											
Institution pour handicapés	Moyenne											
	Nb tot./Mission											
	Ecart-type											
	Médiane											
Etabl. pour traitements psychosociaux	Moyenne											
	Nb tot./Mission											
	Ecart-type											
	Médiane											
Total	Moyenne	172,53	0,54	28,19	25,65	35,23	33,51	30,43	7,39	0,25	5,47	5,87
	Nb tot./Mission	3 925	3 925	3 925	3 925	3 925	3 925	3 925	3 925	3 925	3 925	3 925
	Ecart-type	62,23	3,40	24,18	15,40	10,18	22,15	11,76	4,37	2,11	6,65	5,44
	Médiane	176,12	0,00	18,00	30,21	37,20	32,00	29,38	6,40	0,00	4,00	4,71

En rouge clair les 2 valeurs les plus hautes par ligne (mission d'établissement)

Poids des types de minutes de soins, par type d'établissement

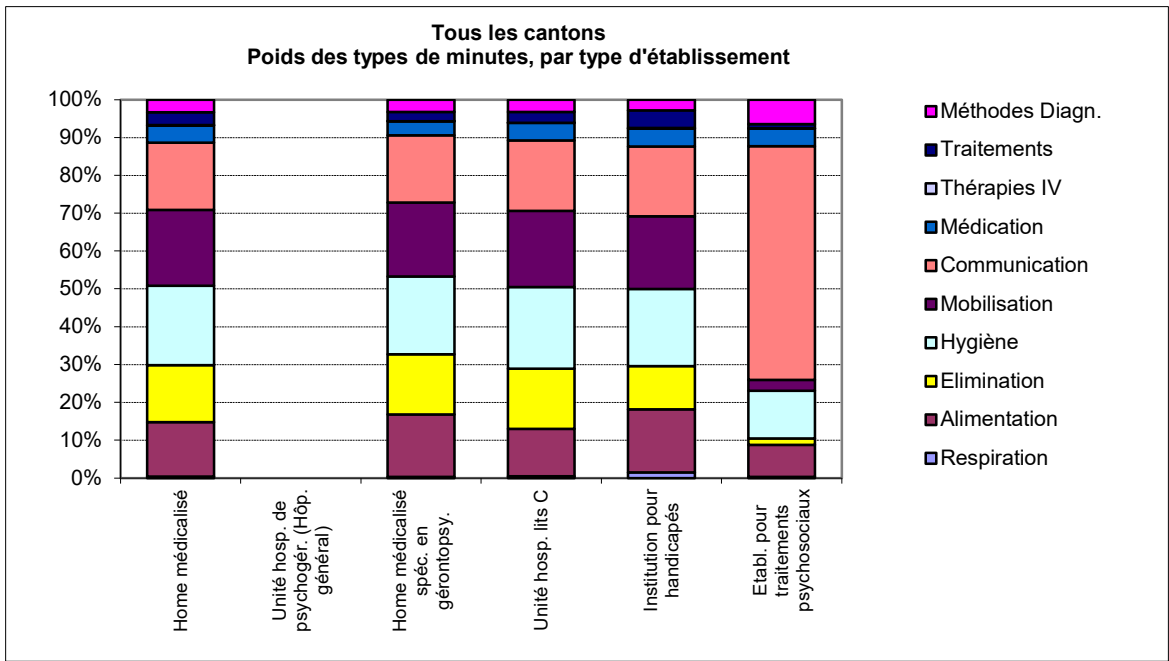

Poids des types de minutes de soins, par type d'établissement

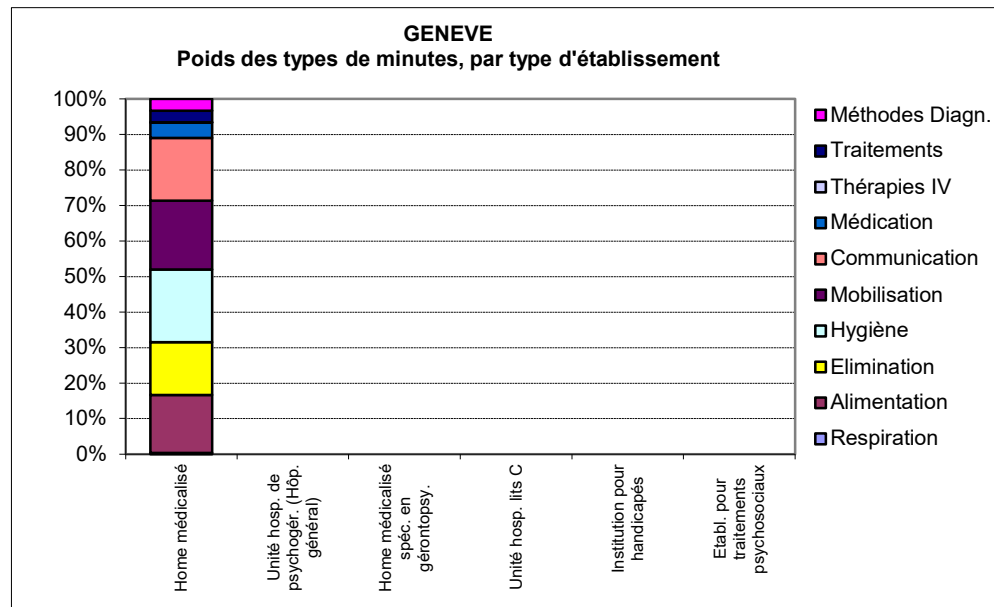
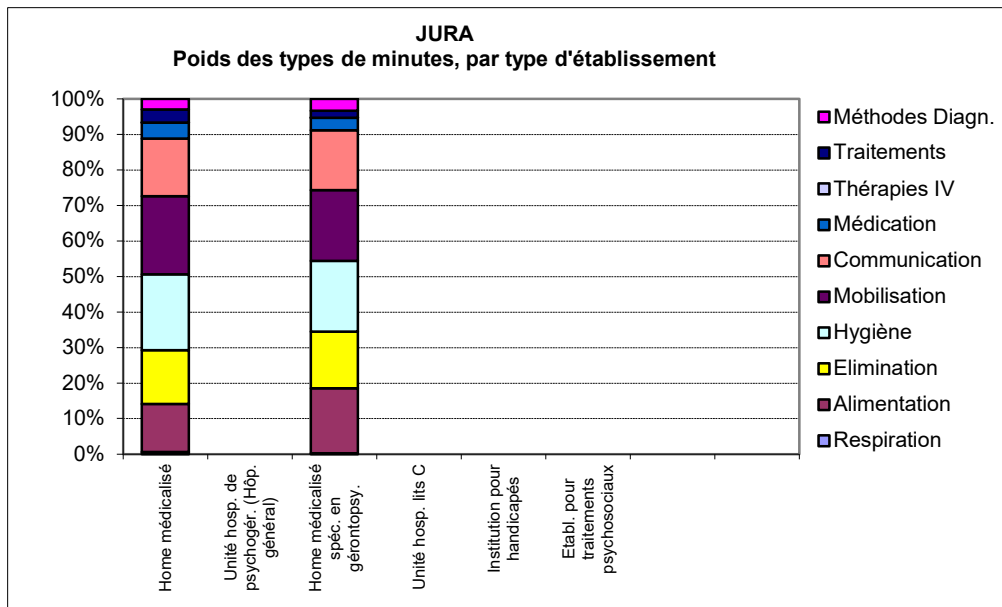
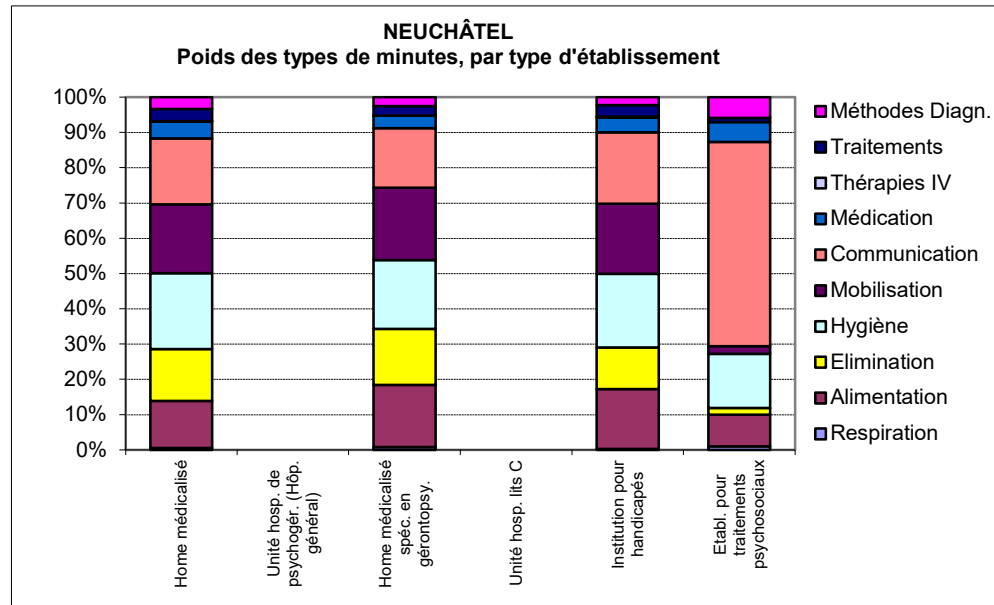
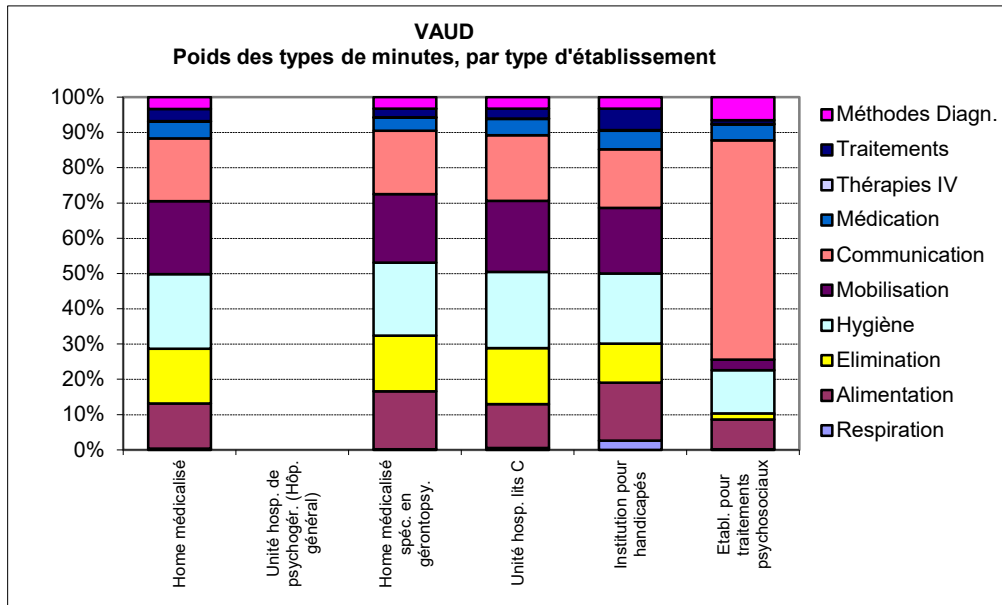

Données PLAISIR - Octobre 2022

Evolution des handicaps des résidents REEVALUES entre Octobre 2021 et Octobre 2022 (nb de personnes)

Uniquement les résidents identiques REEVALUES entre les deux périodes

Tous les cantons		Données 2021 (en colonnes)										Total 2022	% allégés	
		Mobilité physique	Pleine	Restreinte occasionnellement	Déficiente (lenteur)	Réduite	Restreinte au voisinage	Restreinte à l'étab.	Restreinte à l'étage	Restreinte à la chambre	Nulle			
Sens de lecture → Allègement ← Alourdissement	1	Pleine	1			1	1						3	11,7%
	2	Restreinte occasionnellement	1	2		5	1						9	
	3	Déficiente (lenteur)			1	1		1					3	
	4	Réduite	3	3	1	177	51	28		1	3	267		
	5	Restreinte au voisinage	2	2		33	327	135	28	6	6	539		
	6	Restreinte à l'établissement		1		13	99	1542	249	69	62	2035		
	7	Restreinte à l'étage			1		17	304	1387	170	124	2003		
	8	Restreinte à la chambre			1			9	136	253	432	120	951	
	9	Nulle			1			11	202	440	295	2335	3284	
	Total 2021			7	8	5	230	516	2348	2357	973	2650	9094	
% alourdis			20,1%										68%	

Tous les cantons

Tous les cantons		Données 2021 (en colonnes)										Total 2022	% allégés
		Orientation	Pleinement orienté	Problème(s) pleinement compensé(s)	Perturbations intermittentes	Perturbations partiellement compensées	Perturbations modérées	Perturbations sévères	Perte de l'orientation	Désorientation	Coma, état végétatif		
Sens de lecture → Allègement ← Alourdissement	1	Pleinement orienté	2			3	2					7	8,0%
	2	Problème(s) pleinement compensé(s)		1		9	8					18	
	3	Perturbations intermittentes			2	7	9	2				20	
	4	Perturbations partiellement compensées	3	5	5	404	100	15	1			533	
	5	Perturbations modérées	3	7	10	229	2129	291	20	8		2697	
	6	Perturbations sévères	1	1		44	580	1799	124	36		2585	
	7	Perte de l'orientation				2	66	359	501	90		1018	
	8	Désorientation				3	52	264	348	1544	2	2213	
	9	Coma, état végétatif								2	1	3	
Total 2021			9	14	17	701	2946	2730	994	1680	3	9094	
% alourdis			21,8%										70%

Données PLAISIR - Octobre 2022

Evolution des handicaps des résidents REEVALUES entre Octobre 2021 et Octobre 2022 (nb de personnes)

Uniquement les résidents identiques REEVALUES entre les deux périodes

VAUD		Données 2021 (en colonnes)										Total 2022	% allégés	
		Mobilité physique		Pleine	Restreinte occasionnellement	Déficiente (lenteur)	Réduite	Restreinte au voisinage	Restreinte à l'étab.	Restreinte à l'étage	Restreinte à la chambre			Nulle
Sens de lecture → Allègement ← Alourdissement	1	Pleine				1	1						2	12,5%
	2	Restreinte occasionnellement				2	1						4	
	3	Déficiente (lenteur)			1	1							2	
	4	Réduite	2	3	1	143	36	15			1		201	
	5	Restreinte au voisinage	1	1		23	175	71	15	3	2		291	
	6	Restreinte à l'établissement		1		8	44	772	136	33	29		1023	
	7	Restreinte à l'étage					4	135	718	78	69		1004	
	8	Restreinte à la chambre					2	56	98	144	59		359	
	9	Nulle					1	82	217	130	1107		1537	
Total 2021			4	5	2	178	264	1131	1184	388	1267	4423		
% alourdis			18,3%										69%	

VAUD		Données 2021 (en colonnes)									Total 2022	% allégés	
		Pleinement orienté	Problème(s) pleinement compensé(s)	Perturbations intermittentes	Perturbations partiellement compensées	Perturbations modérées	Perturbations sévères	Perte de l'orientation	Désorientation	Coma, état végétatif			
Sens de lecture → Allègement ← Alourdissement	1	Pleinement orienté					2					2	8,0%
	2	Problème(s) pleinement compensé(s)				4	3					7	
	3	Perturbations intermittentes			1	2	1	1				5	
	4	Perturbations partiellement compensées		2	1	159	40	7				209	
	5	Perturbations modérées	2	5	4	76	1003	148	14	4		1256	
	6	Perturbations sévères				21	259	1077	62	21		1440	
	7	Perte de l'orientation				1	22	177	253	44		497	
	8	Désorientation				1	20	122	153	710		1006	
	9	Coma, état végétatif									1	1	
Total 2021		2	7	6	264	1350	1532	482	779	1	4423		
% alourdis			19,6%										72%

Données PLAISIR - Octobre 2022

Evolution des handicaps des résidents REEVALUES entre Octobre 2021 et Octobre 2022 (nb de personnes)

Uniquement les résidents identiques REEVALUES entre les deux périodes

NEUCHÂTEL		Données 2021 (en colonnes)										Total 2022	% allégés
		Mobilité physique	Pleine	Restreinte occasionnellement	Déficiente (lenteur)	Réduite	Restreinte au voisinage	Restreinte à l'étab.	Restreinte à l'étage	Restreinte à la chambre	Nulle		
Sens de lecture → Allègement ← Alourdissement	1	Pleine	1									1	14,9%
	2	Restreinte occasionnellement		2								2	
	3	Déficiente (lenteur)					1					1	
	4	Réduite	1			19	9	6		1	2	38	
	5	Restreinte au voisinage				5	66	37	9	2	3	122	
	6	Restreinte à l'établissement				1	16	268	52	13	15	365	
	7	Restreinte à l'étage					3	54	180	24	19	280	
	8	Restreinte à la chambre					1	19	31	53	13	117	
	9	Nulle			1		7	35	69	35	309	456	
Total 2021			2	2	1	25	102	420	341	128	361	1382	65%
% alourdis			20,1%										

NEUCHÂTEL		Données 2021 (en colonnes)									Total 2022	% allégés	
		Orientation	Pleinement orienté	Problème(s) pleinement compensé(s)	Perturbations intermittentes	Perturbations partiellement compensées	Perturbations modérées	Perturbations sévères	Perte de l'orientation	Désorientation			Coma, état végétatif
Sens de lecture → Allègement ← Alourdissement	1	Pleinement orienté	2			2						4	9,6%
	2	Problème(s) pleinement compensé(s)				4	1					5	
	3	Perturbations intermittentes			1	3	4					8	
	4	Perturbations partiellement compensées	2	3	2	97	30	2				136	
	5	Perturbations modérées	1		2	58	389	50	2	2		504	
	6	Perturbations sévères	1			6	88	214	22	4		335	
	7	Perte de l'orientation				1	16	58	54	6		135	
	8	Désorientation				1	10	35	41	167	1	255	
	9	Coma, état végétatif											
Total 2021			6	3	5	172	538	359	119	179	1	1382	67%
% alourdis			23,5%										

Données PLAISIR - Octobre 2022

Evolution des handicaps des résidents REEVALUES entre Octobre 2021 et Octobre 2022 (nb de personnes)

Uniquement les résidents identiques REEVALUES entre les deux périodes

JURA		Données 2021 (en colonnes)										Total 2022	% allégés					
		Mobilité physique	Pleine	Restreinte occasionnellement	Déficiente (lenteur)	Réduite	Restreinte au voisinage	Restreinte à l'étab.	Restreinte à l'étage	Restreinte à la chambre	Nulle							
Sens de lecture → Allègement ← Alourdissement	1	Pleine												2022 (en lignes)			9,6%	
	2	Restreinte occasionnellement																
	3	Déficiente (lenteur)																
	4	Réduite																
	5	Restreinte au voisinage						1										1
	6	Restreinte à l'établissement						11	4	1								16
	7	Restreinte à l'étage						5	51	9	4	6						75
	8	Restreinte à la chambre						1	12	93	10	2						118
	9	Nulle						1	12	10	29	9						61
Total 2021							20	91	145	61	164				481			
% alourdis							21,6%								69%			

JURA		Données 2021 (en colonnes)										Total 2022	% allégés					
		Orientation	Pleinement orienté	Problème(s) pleinement compensé(s)	Perturbations intermittentes	Perturbations partiellement compensées	Perturbations modérées	Perturbations sévères	Perte de l'orientation	Désorientation	Coma, état végétatif							
Sens de lecture → Allègement ← Alourdissement	1	Pleinement orienté												2022 (en lignes)			9,6%	
	2	Problème(s) pleinement compensé(s)																
	3	Perturbations intermittentes																
	4	Perturbations partiellement compensées																
	5	Perturbations modérées																
	6	Perturbations sévères																
	7	Perte de l'orientation																
	8	Désorientation																
	9	Coma, état végétatif																
Total 2021				1	3	42	153	115	54	113					481			
% alourdis							24,5%								66%			

Données PLAISIR - Octobre 2022

Evolution des handicaps des résidents REEVALUES entre Octobre 2021 et Octobre 2022 (nb de personnes)

Uniquement les résidents identiques REEVALUES entre les deux périodes

GENEVE		Données 2021 (en colonnes)										Total 2022	% allégés			
		Mobilité physique		Pleine	Restreinte occasionnellement	Déficiente (lenteur)	Réduite	Restreinte au voisinage	Restreinte à l'étab.	Restreinte à l'étage	Restreinte à la chambre			Nulle		
Sens de lecture → Allègement ← Alourdissement	1	Pleine														
	2	Restreinte occasionnellement				3									3	
	3	Déficiente (lenteur)														
	4	Réduite				15	5	7							27	
	5	Restreinte au voisinage	1	1		5	75	23	3	1	1				110	9,2%
	6	Restreinte à l'établissement				4	34	451	52	19	12				572	
	7	Restreinte à l'étage			1		9	103	396	58	34				601	
	8	Restreinte à la chambre			1		5	49	114	206	39				414	
	9	Nulle						2	73	122	772				1081	
	Total 2021			1	1	2	27	130	706	687	396	858			2808	
% alourdis			22,6%											68%		

GENEVE		Données 2021 (en colonnes)									Total 2022	% allégés			
		Pleinement orienté	Problème(s) pleinement compensé(s)	Perturbations intermittentes	Perturbations partiellement compensées	Perturbations modérées	Perturbations sévères	Perte de l'orientation	Désorientation	Coma, état végétatif					
Sens de lecture → Allègement ← Alourdissement	1	Pleinement orienté				1								1	
	2	Problème(s) pleinement compensé(s)		1		1	3							5	
	3	Perturbations intermittentes				2	1	1						4	
	4	Perturbations partiellement compensées	1		2	123	23	2	1					152	6,9%
	5	Perturbations modérées		2	1	81	643	80	1	2				810	
	6	Perturbations sévères				14	192	438	37	6				687	
	7	Perte de l'orientation					23	113	167	33				336	
	8	Désorientation				1	20	90	133	566	1			811	
	9	Coma, état végétatif													
Total 2021		1	3	3	223	905	724	339	607	1			2806		
% alourdis			24,0%										69%		

Données PLAISIR - Octobre 2022

Evolution des handicaps des résidents REEVALUES entre Octobre 2021 et Octobre 2022 (nb de personnes)

Uniquement les résidents identiques REEVALUES entre les deux périodes

NOMBRE de résidents

AVEC CSB: Classement basé sur 12 classes (Minutes OPAS A+B+C+CSB)

		Classes 12	1	2	3	4	5	6	7	8	9	10	11	12	Total 2022	% allégés
Sens de lecture → Allègement ← Alourdissement	1															
	2				4	1			1						6	20,2%
	3			6	62	54	12	6	2	3					145	
	4			3	58	180	84	25	10	6	4	2	3	3	378	
	5				35	145	180	97	53	22	10	4	5	3	554	
	6				15	80	154	189	124	47	25	13	6	6	659	
	7				2	32	99	184	194	116	51	26	8	5	717	
	8				1	13	47	120	192	231	133	49	26	17	829	
	9				5	17	35	47	114	203	240	141	59	49	910	
	10				1	16	25	21	43	145	237	281	162	105	1036	
	11				1	13	14	21	30	53	167	255	210	254	1018	
	12				2	16	18	31	50	89	171	285	418	1762	2842	
Total 2021				9	186	567	668	741	813	915	1038	1056	897	2204	9094	
% alourdis								41,0%								39%

SANS CSB: Classement basé sur 12 classes (Minutes OPAS A+B+C) - SANS CSB

		Classes 12	1	2	3	4	5	6	7	8	9	10	11	12	Total 2022	% allégés
Sens de lecture → Allègement ← Alourdissement	1															
	2			4	7	1		1							13	22,1%
	3			10	133	63	18	14	5	3	1			1	248	
	4			4	105	219	107	29	18	7	6	3		2	500	
	5			1	59	160	209	120	54	23	13	10	5	2	656	
	6				22	84	180	220	129	52	20	15	2	1	725	
	7				3	44	106	212	220	154	50	27	6	8	830	
	8				10	22	68	121	208	241	130	55	27	22	904	
	9				3	24	32	36	125	248	282	170	67	45	1032	
	10				6	19	22	32	57	147	278	272	142	128	1103	
	11				2	3	9	23	28	84	137	203	205	247	941	
	12				6	11	25	30	39	97	168	243	339	1184	2142	
Total 2021				19	356	650	776	838	883	1056	1085	998	793	1640	9094	
% alourdis								42,8%								35%

Données PLAISIR - Octobre 2022

Evolution des handicaps des résidents REEVALUES entre Octobre 2021 et Octobre 2022 (nb de personnes)

Uniquement les résidents identiques REEVALUES entre les deux périodes

En POURCENTAGE

AVEC CSB: % Classement basé sur 12 classes (Minutes OPAS A+B+C+CSB)

		Classes 12	1	2	3	4	5	6	7	8	9	10	11	12	Total 2022	% allégés
Sens de lecture → Allègement ← Alourdissement	1															
	2				2%	0%			0%							0%
	3			67%	33%	10%	2%	1%	0%	0%						2%
	4			33%	31%	32%	13%	3%	1%	1%	0%	0%	0%	0%		4%
	5				19%	26%	27%	13%	7%	2%	1%	0%	1%	0%		6%
	6				8%	14%	23%	26%	15%	5%	2%	1%	1%	0%		7%
	7				1%	6%	15%	25%	24%	13%	5%	2%	1%	0%		8%
	8				1%	2%	7%	16%	24%	25%	13%	5%	3%	1%		9%
	9				3%	3%	5%	6%	14%	22%	23%	13%	7%	2%		10%
	10				1%	3%	4%	3%	5%	16%	23%	27%	18%	5%		11%
	11				1%	2%	2%	3%	4%	6%	16%	24%	23%	12%		11%
	12				1%	3%	3%	4%	6%	10%	16%	27%	47%	80%		31%
Total 2021				100%	100%	100%	100%	100%	100%	100%	100%	100%	100%	100%	100%	
% alourdis								41,0%								39%

SANS CSB: Classement basé sur 12 classes (Minutes OPAS A+B+C) - SANS CSB

		Classes 12	1	2	3	4	5	6	7	8	9	10	11	12	Total 2022	% allégés
Sens de lecture → Allègement ← Alourdissement	1															
	2			21%	2%	0%		0%								0%
	3			53%	37%	10%	2%	2%	1%	0%	0%			0%		3%
	4			21%	29%	34%	14%	3%	2%	1%	1%	0%		0%		5%
	5			5%	17%	25%	27%	14%	6%	2%	1%	1%	1%	0%		7%
	6				6%	13%	23%	26%	15%	5%	2%	2%	0%	0%		8%
	7				1%	7%	14%	25%	25%	15%	5%	3%	1%	0%		9%
	8				3%	3%	9%	14%	24%	23%	12%	6%	3%	1%		10%
	9				1%	4%	4%	4%	14%	23%	26%	17%	8%	3%		11%
	10				2%	3%	3%	3%	4%	6%	14%	26%	27%	18%	8%	12%
	11				1%	0%	1%	3%	3%	8%	13%	20%	26%	15%		10%
	12				2%	2%	3%	4%	4%	9%	15%	24%	43%	72%		24%
Total 2021				100%	100%	100%	100%	100%	100%	100%	100%	100%	100%	100%	100%	
% alourdis								42,8%								35%

Données PLAISIR - Octobre 2022

Evolution des handicaps des résidents REEVALUES entre Octobre 2021 et Octobre 2022 (nb de personnes)

Uniquement les résidents identiques REEVALUES entre les deux périodes

VAUD
NOMBRE de résidents
AVEC CSB: Classement basé sur 12 classes (Minutes OPAS A+B+C+CSB)

	Classes 12	1	2	3	4	5	6	7	8	9	10	11	12	Total 2022	% allégés
Sens de lecture → Allègement ← Alourdissement	1														
	2			1	1			1							3
	3		1	18	14	8	4		3						48
	4			27	71	37	12	4	5	3	1		3		163
	5			10	69	86	62	32	12	3	1	1	3		279
	6			5	23	70	89	70	25	13	6	3	2		306
	7			1	11	43	98	104	67	27	11	3	3		368
	8			1	6	26	53	107	122	77	29	14	11		446
	9				7	20	23	69	119	135	77	30	29		509
	10				4	10	7	18	75	126	134	87	53		514
	11				1	4	7	13	26	80	132	102	134		499
	12				5	8	12	24	45	75	138	197	784		1288
Total 2021			1	63	212	312	367	442	499	539	529	437	1022	4423	
% alourdis							40,6%								37%

VAUD
SANS CSB: Classement basé sur 12 classes (Minutes OPAS A+B+C) - SANS CSB

	Classes 12	1	2	3	4	5	6	7	8	9	10	11	12	Total 2022	% allégés
Sens de lecture → Allègement ← Alourdissement	1														
	2		1				1								5
	3		2	44	23	14	5	5	3				1		97
	4			48	89	52	17	11	3	2			2		224
	5			23	63	99	74	31	10	4	4	2	1		311
	6			7	37	90	118	71	31	10	8	1	1		374
	7			1	21	42	113	114	82	23	13	3	5		417
	8			2	12	32	78	123	132	79	30	18	12		518
	9			1	4	14	11	71	134	149	93	36	27		540
	10				2	5	8	8	33	69	133	137	68	67	530
	11					4	7	15	41	65	96	87	111		426
	12				2	4	8	18	18	40	79	125	152	535	981
Total 2021			3	133	258	363	450	492	545	544	506	367	762	4423	
% alourdis							42,1%								34%

Données PLAISIR - Octobre 2022

Evolution des handicaps des résidents REEVALUES entre Octobre 2021 et Octobre 2022 (nb de personnes)

Uniquement les résidents identiques REEVALUES entre les deux périodes

VAUD

En POURCENTAGE

AVEC CSB: Classement basé sur 12 classes (Minutes OPAS A+B+C+CSB)

		Classes 12	1	2	3	4	5	6	7	8	9	10	11	12	Total 2022	% allégés	
Sens de lecture → Allègement ← Alourdissement	1																
	2				2%	0%			0%						0%		
	3		100%	29%	7%	3%	1%			1%					1%		
	4			43%	33%	12%	3%	1%	1%	1%	1%	0%		0%	4%		
	5				16%	33%	28%	17%	7%	2%	1%	0%	0%	0%	6%		
	6				8%	11%	22%	24%	16%	5%	2%	1%	1%	1%	0%	7%	
	7				2%	5%	14%	27%	24%	13%	5%	2%	1%	1%	0%	8%	
	8				2%	3%	8%	14%	24%	24%	14%	5%	3%	1%	1%	10%	
	9					3%	6%	6%	16%	24%	25%	15%	7%	3%	3%	12%	
	10					2%	3%	2%	4%	15%	23%	25%	20%	5%	12%		
	11					0%	1%	2%	3%	5%	15%	25%	23%	13%	11%		
	12					2%	3%	3%	5%	9%	14%	26%	45%	77%	29%		
	Total 2009			100%	100%	100%	100%	100%	100%	100%	100%	100%	100%	100%	100%	100%	
% alourdis								40,6%								37%	

VAUD

SANS CSB: Classement basé sur 12 classes (Minutes OPAS A+B+C) - SANS CSB

		Classes 12	1	2	3	4	5	6	7	8	9	10	11	12	Total 2022	% allégés
Sens de lecture → Allègement ← Alourdissement	1															
	2			33%	2%			0%							0%	
	3			67%	33%	9%	4%	1%	1%	1%				0%	2%	
	4				36%	34%	14%	4%	2%	1%	0%			0%	5%	
	5				17%	24%	27%	16%	6%	2%	1%	1%	1%	0%	7%	
	6				5%	14%	25%	26%	14%	6%	2%	2%	0%	0%	8%	
	7				1%	8%	12%	25%	23%	15%	4%	3%	1%	1%	9%	
	8				2%	5%	9%	17%	25%	24%	15%	6%	5%	2%	12%	
	9				1%	2%	4%	2%	14%	25%	27%	18%	10%	4%	12%	
	10				2%	2%	2%	2%	7%	13%	24%	27%	19%	9%	12%	
	11					1%	2%	2%	3%	8%	12%	19%	24%	15%	10%	
	12				2%	2%	2%	4%	4%	7%	15%	25%	41%	70%	22%	
	Total 2021			100%	100%	100%	100%	100%	100%	100%	100%	100%	100%	100%	100%	100%
% alourdis								42,1%								34%

Données PLAISIR - Octobre 2022

Evolution des handicaps des résidents REEVALUES entre Octobre 2021 et Octobre 2022 (nb de personnes)

Uniquement les résidents identiques REEVALUES entre les deux périodes

NEUCHATEL

NOMBRE de résidents

AVEC CSB: Classement basé sur 12 classes (Minutes OPAS A+B+C+CSB)

	Classes 12	1	2	3	4	5	6	7	8	9	10	11	12	Total 2022	% allégés	
Sens de lecture → Allègement ← Alourdissement	1															
	2			2										2	22,3%	
	3		2	16	17	3		2						40		
	4			10	39	17	6	4				1		77		
	5			11	29	29	11	12	5	2	2	2		103		
	6			4	18	34	46	16	10	8	3	3	4	146		
	7				3	19	17	37	17	11	5	4	1	114		
	8				2	4	22	29	32	20	6	5	3	123		
	9			2	3	8	9	17	21	30	18	9	6	123		
	10				2	4	1	9	23	28	36	25	13	141		
	11				5	2	4	3	9	24	36	27	35	145		
	12			1	2	2	7	10	16	19	31	46	234	368		
	Total 2021			2	46	120	122	123	139	133	142	138	121	296		1382
% alourdis							39,7%									

NEUCHATEL

SANS CSB: Classement basé sur 12 classes (Minutes OPAS A+B+C) - SANS CSB

	Classes 12	1	2	3	4	5	6	7	8	9	10	11	12	Total 2022	% allégés	
Sens de lecture → Allègement ← Alourdissement	1															
	2		1	3	1									5	25,3%	
	3		2	30	19		5			1				57		
	4		1	22	47	23	6	2	2	1				104		
	5			15	35	41	23	11	7	5	4	3	1	145		
	6			4	11	30	37	18	10	3	5	1		119		
	7			1	2	24	26	45	23	11	5	1	2	140		
	8			4	4	11	18	21	30	15	7	5	3	118		
	9				4	4	6	13	39	32	28	8	3	137		
	10				2	6	4	6	3	17	41	31	19	20		149
	11				1	1	1	5	8	15	17	22	28	46		143
	12			1	2	4	6	5	14	18	24	46	145	265		
	Total 2021			4	82	132	142	138	126	157	144	126	111	220		1382
% alourdis							40,9%									

Données PLAISIR - Octobre 2022

Evolution des handicaps des résidents REEVALUES entre Octobre 2021 et Octobre 2022 (nb de personnes)

Uniquement les résidents identiques REEVALUES entre les deux périodes

NEUCHATEL

En POURCENTAGE

AVEC CSB: Classement basé sur 12 classes (Minutes OPAS A+B+C+CSB)

		Classes 12	1	2	3	4	5	6	7	8	9	10	11	12	Total 2022	% allégés
Sens de lecture → Allègement ← Alourdissement	1															
	2				4%											0%
	3		100%	35%		14%	2%		1%							3%
	4			22%	33%	14%	5%	3%				1%				6%
	5				24%	24%	24%	9%	9%	4%	1%	1%	2%			7%
	6				9%	15%	28%	37%	12%	8%	6%	2%	2%	1%		11%
	7					3%	16%	14%	27%	13%	8%	4%	3%	0%		8%
	8					2%	3%	18%	21%	24%	14%	4%	4%	1%		9%
	9				4%	3%	7%	7%	12%	16%	21%	13%	7%	2%		9%
	10					2%	3%	1%	6%	17%	20%	26%	21%	4%		10%
	11					4%	2%	3%	2%	7%	17%	26%	22%	12%		10%
	12				2%	2%	2%	6%	7%	12%	13%	22%	38%	79%		27%
	Total 2021			100%	100%	100%	100%	100%	100%	100%	100%	100%	100%	100%	100%	100%
% alourdis								39,7%								38%

NEUCHATEL

SANS CSB: Classement basé sur 12 classes (Minutes OPAS A+B+C) - SANS CSB

		Classes 12	1	2	3	4	5	6	7	8	9	10	11	12	Total 2022	% allégés
Sens de lecture → Allègement ← Alourdissement	1															
	2			25%	4%	1%										0%
	3			50%	37%	14%		4%				1%				4%
	4			25%	27%	36%	16%	4%	2%	1%	1%					8%
	5				18%	27%	29%	17%	9%	4%	3%	3%	3%	0%		10%
	6				5%	8%	21%	27%	14%	6%	2%	4%	1%			9%
	7				1%	2%	17%	19%	36%	15%	8%	4%	1%	1%		10%
	8				5%	3%	8%	13%	17%	19%	10%	6%	5%	1%		9%
	9					3%	3%	4%	10%	25%	22%	22%	7%	1%		10%
	10					2%	5%	3%	4%	2%	11%	28%	25%	17%	9%	11%
	11					1%	1%	4%	6%	10%	12%	17%	25%	21%		10%
	12					1%	2%	3%	4%	4%	9%	13%	19%	41%	66%	19%
	Total 2021			100%	100%	100%	100%	100%	100%	100%	100%	100%	100%	100%	100%	100%
% alourdis								40,9%								34%

Données PLAISIR - Octobre 2022

Evolution des handicaps des résidents REEVALUES entre Octobre 2021 et Octobre 2022 (nb de personnes)

Uniquement les résidents identiques REEVALUES entre les deux périodes

JURA

NOMBRE de résidents

AVEC CSB: Classement basé sur 12 classes (Minutes OPAS A+B+C+CSB)

	Classes 12	1	2	3	4	5	6	7	8	9	10	11	12	Total 2022	% allégés
Sens de lecture → Allègement ← Alourdissement	1														
	2														
	3				3										3
	4			2	8	3	1								14
	5			1	7	2	4	3			2		1		20
	6				7	7	6	3	4						27
	7				2	3	3	4	4	4	1			1	22
	8				1	4	10	10	8	13	1	1			48
	9				1	1	1	2	7	10	8	2	3		35
	10				1	3	2	1	9	13	20	8	3		60
	11				1		6	2	2	13	17	18	15		74
	12				2	2	2	1	3	10	23	23	112		178
Total 2021				3	33	25	35	26	37	65	70	53	134	481	
% alourdis								42,6%							39%

JURA

SANS CSB: Classement basé sur 12 classes (Minutes OPAS A+B+C) - SANS CSB

	Classes 12	1	2	3	4	5	6	7	8	9	10	11	12	Total 2022	% allégés
Sens de lecture → Allègement ← Alourdissement	1														
	2														
	3				4	3	1								8
	4				5	4	6		1	1					17
	5				2	10	6	4	1		1				24
	6				1	4	6	8	4	1	1	1			26
	7					6	5	10	5	16	1	1		1	45
	8						5	3	6	12	4	3	1		34
	9					3	2	2	7	8	18	7	3	3	53
	10					1		7	3	14	19	23	9	6	82
	11					1	2	3		4	9	13	12	13	57
	12					1	2		1	5	11	20	17	78	135
Total 2021				12	33	35	37	26	62	64	69	42	101	481	
% alourdis								45,3%							35%

Données PLAISIR - Octobre 2022

Evolution des handicaps des résidents REEVALUES entre Octobre 2021 et Octobre 2022 (nb de personnes)

Uniquement les résidents identiques REEVALUES entre les deux périodes

JURA

En POURCENTAGE

AVEC CSB: Classement basé sur 12 classes (Minutes OPAS A+B+C+CSB)

		Classes 12	1	2	3	4	5	6	7	8	9	10	11	12	Total 2022	% allégés	
Sens de lecture → Allègement ← Alourdissement	1																
	2																
	3					9%										1%	
	4				67%	24%	12%	3%									3%
	5				33%	21%	8%	11%	12%			3%		2%			4%
	6					21%	28%	17%	12%	11%							6%
	7					6%	12%	9%	15%	11%	6%	1%			1%		5%
	8					3%	16%	29%	38%	22%	20%	1%	2%				10%
	9					3%	4%	3%	8%	19%	15%	11%	4%	2%			7%
	10					3%	12%	6%	4%	24%	20%	29%	15%	2%			12%
	11					3%		17%	8%	5%	20%	24%	34%	11%			15%
	12					6%	8%	6%	4%	8%	15%	33%	43%	84%			37%
	Total 2021					100%	100%	100%	100%	100%	100%	100%	100%	100%	100%	100%	100%
% alourdis								42,6%								39%	

JURA

SANS CSB: Classement basé sur 12 classes (Minutes OPAS A+B+C) - SANS CSB

		Classes 12	1	2	3	4	5	6	7	8	9	10	11	12	Total 2022	% allégés	
Sens de lecture → Allègement ← Alourdissement	1			#DIV/0!													
	2			#DIV/0!													
	3			#DIV/0!	33%	9%	3%										2%
	4			#DIV/0!	42%	12%	17%			2%	2%						4%
	5			#DIV/0!	17%	30%	17%		11%		2%		1%				5%
	6			#DIV/0!	8%	12%	17%	22%	15%	2%	2%	2%	1%				5%
	7			#DIV/0!		18%	14%	27%	19%	26%	2%	1%			1%		9%
	8			#DIV/0!			14%	8%	23%	19%	6%	4%	2%				7%
	9			#DIV/0!		9%	6%	5%	27%	13%	28%	10%	7%	3%			11%
	10			#DIV/0!		3%		19%	12%	23%	30%	33%	21%	6%			17%
	11			#DIV/0!		3%	6%	8%		6%	14%	19%	29%	13%			12%
	12			#DIV/0!		3%	6%		4%	8%	17%	29%	40%	77%			28%
	Total 2021				#DIV/0!	100%	100%	100%	100%	100%	100%	100%	100%	100%	100%	100%	100%
% alourdis								45,3%								35%	

Données PLAISIR - Octobre 2022

Evolution des handicaps des résidents REEVALUES entre Octobre 2021 et Octobre 2022 (nb de personnes)

Uniquement les résidents identiques REEVALUES entre les deux périodes

GENEVE
NOMBRE de résidents
AVEC CSB: Classement basé sur 12 classes (Minutes OPAS A+B+C+CSB)

	Classes 12	1	2	3	4	5	6	7	8	9	10	11	12	Total 2022	% allégés
Sens de lecture → Allègement ← Alourdissement	1														
	2			1										1	16,3%
	3		3	28	20	1	2							54	
	4		3	19	62	27	6	2	1				3	124	
	5			13	40	63	20	6	5	3	1		1	152	
	6			6	32	43	48	35	8	4	4			180	
	7			1	16	34	66	49	28	9	9	1		213	
	8				4	13	35	46	69	23	13	6	3	212	
	9			3	6	6	14	26	56	65	38	18	11	243	
	10			1	9	8	11	15	38	70	91	42	36	321	
	11			1	6	8	4	12	16	50	70	63	70	300	
	12			1	7	6	10	15	25	67	93	152	632	1008	
Total 2021			6	74	202	209	216	206	246	292	319	286	752	2808	
% alourdis								42,0%							

GENEVE
SANS CSB: Classement basé sur 12 classes (Minutes OPAS A+B+C) - SANS CSB

	Classes 12	1	2	3	4	5	6	7	8	9	10	11	12	Total 2022	% allégés
Sens de lecture → Allègement ← Alourdissement	1														
	2		2	1										3	18,2%
	3		6	55	18	3	4							86	
	4		3	30	79	26	6	5	1	2	3			155	
	5		1	19	52	63	19	12	5	4	1			176	
	6			10	32	54	57	36	10	6	1			206	
	7			1	15	35	63	56	33	15	8	2		228	
	8			4	6	20	22	58	67	32	15	3	7	234	
	9			2	13	12	17	34	67	83	42	20	12	302	
	10			2	7	10	11	18	47	85	81	46	35	342	
	11			2	1	2	8	5	24	46	72	78	77	315	
	12			3	4	11	6	15	38	60	74	124	426	761	
Total 2021			12	129	227	236	213	239	292	333	297	273	557	2808	
% alourdis								44,6%							

Données PLAISIR - Octobre 2022

Evolution des handicaps des résidents REEVALUES entre Octobre 2021 et Octobre 2022 (nb de personnes)

Uniquement les résidents identiques REEVALUES entre les deux périodes

GENEVE

En POURCENTAGE

AVEC CSB: Classement basé sur 12 classes (Minutes OPAS A+B+C+CSB)

		Classes 12	1	2	3	4	5	6	7	8	9	10	11	12	Total 2022	% allégés	
Sens de lecture → Allègement ← Alourdissement	1																
	2				1%											0%	
	3			50%	38%	10%	0%	1%									2%
	4			50%	26%	31%	13%	3%	1%	0%	0%			1%			4%
	5				18%	20%	30%	9%	3%	2%	1%	0%	0%				5%
	6				8%	16%	21%	22%	17%	3%	1%	1%					6%
	7				1%	8%	16%	31%	24%	11%	3%	3%	0%				8%
	8					2%	6%	16%	22%	28%	8%	4%	2%	0%			8%
	9				4%	3%	3%	6%	6%	13%	23%	22%	12%	6%	1%		9%
	10				1%	4%	4%	4%	5%	7%	15%	24%	29%	15%	5%		11%
	11				1%	3%	4%	2%	6%	7%	17%	22%	22%	9%			11%
	12				1%	3%	3%	5%	7%	10%	23%	29%	53%	84%			36%
	Total 2021			100%	100%	100%	100%	100%	100%	100%	100%	100%	100%	100%	100%	100%	100%
% alourdis								42,0%								42%	

GENEVE

SANS CSB: Classement basé sur 12 classes (Minutes OPAS A+B+C) - SANS CSB

		Classes 12	1	2	3	4	5	6	7	8	9	10	11	12	Total 2022	% allégés	
Sens de lecture → Allègement ← Alourdissement	1																
	2			17%	1%											0%	
	3			50%	43%	8%	1%	2%									3%
	4			25%	23%	35%	11%	3%	2%	0%	1%	1%					6%
	5			8%	15%	23%	27%	9%	5%	2%	1%	0%					6%
	6				8%	14%	23%	27%	15%	3%	2%	0%					7%
	7				1%	7%	15%	30%	23%	11%	5%	3%	1%				8%
	8				3%	3%	8%	10%	24%	23%	10%	5%	1%	1%			8%
	9				2%	6%	5%	8%	14%	23%	25%	14%	7%	2%			11%
	10				2%	3%	4%	5%	5%	8%	16%	26%	27%	17%	6%		12%
	11				2%	0%	1%	4%	2%	8%	14%	24%	29%	14%			11%
	12				2%	2%	5%	3%	6%	13%	18%	25%	45%	76%			27%
	Total 2021			100%	100%	100%	100%	100%	100%	100%	100%	100%	100%	100%	100%	100%	100%
% alourdis								44,6%								37%	

Données PLAISIR - Octobre 2022

Ecarts de minutes OPAS des résidents présents entre Octobre 2021 et Octobre 2022 par tranche de 20 ou 100 minutes

Uniquement les résidents IDENTIQUES (réévalués et non réévalués) entre les deux périodes

Ecarts de minutes OPAS par SEMAINE	Nombre de résidents	%			
<-1000	9	0,1%	3 490	37,8%	Allègement
[-1000-900[7	0,1%			
[-900-800[13	0,1%			
[-800-700[20	0,2%			
[-700-600[36	0,4%			
[-600-500[73	0,8%			
[-500-400[133	1,4%			
[-400-300[264	2,9%			
[-300-200[442	4,8%			
[-200-100[866	9,4%			
[-100-80[229	2,5%			
[-80-60[261	2,8%			
[-60-40[360	3,9%			
[-40-20[351	3,8%			
[-20-0[426	4,6%			
0	139	1,5%			
]0+20[403	4,4%	5 602	60,7%	Alourdissement
]20,40[380	4,1%			
]40,60[382	4,1%			
]60,80[367	4,0%			
]80,100[336	3,6%			
]100,200[1 432	15,5%			
]200,300[923	10,0%			
]300,400[537	5,8%			
]400,500[307	3,3%			
]500,600[182	2,0%			
]600,700[120	1,3%			
]700,800[97	1,1%			
]800,900[57	0,6%			
]900,1000[31	0,3%			
>=1000	48	0,5%			
Total résidents	9 231	100,0%			

Ecarts de minutes OPAS par JOUR	Nombre de résidents	%			
<-280			3 490	37,8%	Allègement
[-280-260[
[-260-240[
[-240-220[1	0,0%			
[-220-200[1	0,0%			
[-200-180[
[-180-160[
[-160-140[7	0,1%			
[-140-120[13	0,1%			
[-120-100[27	0,3%			
[-100-80[58	0,6%			
[-80-60[155	1,7%			
[-60-40[350	3,8%			
[-40-20[827	9,0%			
[-20-0[2 051	22,2%			
0	139	1,5%			
]0+20[2 479	26,9%	5 602	60,7%	Alourdissement
]20,40[1 592	17,2%			
]40,60[765	8,3%			
]60,80[352	3,8%			
]80,100[181	2,0%			
]100,120[121	1,3%			
]120,140[58	0,6%			
]140,160[28	0,3%			
]160,180[17	0,2%			
]180,200[4	0,0%			
]200,220[5	0,1%			
]220,240[
]240,260[
]260,280[
>=280					
Total résidents	9 231	100,0%			

Données PLAISIR - Octobre 2022

Ecarts de minutes OPAS des résidents REEVALUES entre Octobre 2021 et Octobre 2022 par tranche de 20 ou 100 minutes

Uniquement les résidents identiques REEVALUES entre les deux périodes

Ecarts de minutes OPAS par SEMAINE	Nombre de résidents	%			
<-1000	9	0,1%			
[-1000-900[7	0,1%			
[-900-800[13	0,1%			
[-800-700[20	0,2%			
[-700-600[36	0,4%			
[-600-500[73	0,8%			
[-500-400[133	1,5%			
[-400-300[264	2,9%			
[-300-200[442	4,9%			
[-200-100[866	9,5%			
[-100-80[229	2,5%			
[-80-60[261	2,9%			
[-60-40[360	4,0%			
[-40-20[351	3,9%			
[-20-0[426	4,7%			
0	2	0,0%	2	0,02%	Stable
]0+20[403	4,4%			
]20,40[380	4,2%			
]40,60[382	4,2%			
]60,80[367	4,0%			
]80,100[336	3,7%			
]100,200[1 432	15,7%			
]200,300[923	10,1%			
]300,400[537	5,9%			
]400,500[307	3,4%			
]500,600[182	2,0%			
]600,700[120	1,3%			
]700,800[97	1,1%			
]800,900[57	0,6%			
]900,1000[31	0,3%			
>=1000	48	0,5%			
Total résidents	9 094	100,0%	9 094		

Ecarts de minutes OPAS par JOUR	Nombre de résidents	%			
<-280					
[-280-260[
[-260-240[
[-240-220[1	0,0%			
[-220-200[1	0,0%			
[-200-180[
[-180-160[
[-160-140[7	0,1%			
[-140-120[13	0,1%			
[-120-100[27	0,3%			
[-100-80[58	0,6%			
[-80-60[155	1,7%			
[-60-40[350	3,8%			
[-40-20[827	9,1%			
[-20-0[2 051	22,6%			
0	2	0,0%	2	0,02%	Stable
]0+20[2 479	27,3%			
]20,40[1 592	17,5%			
]40,60[765	8,4%			
]60,80[352	3,9%			
]80,100[181	2,0%			
]100,120[121	1,3%			
]120,140[58	0,6%			
]140,160[28	0,3%			
]160,180[17	0,2%			
]180,200[4	0,0%			
]200,220[5	0,1%			
]220,240[
]240,260[
]260,280[
>=280					
Total résidents	9 094	100,0%	9 094		

6 ANNEXES

6.1 Définition des degrés de mobilité physique

Extrait du "Manuel de référence PLAISIR Suisse"
Copyright EROS 1993 - 2011 Guide PLAISIR CH

Pleine mobilité

Cette catégorie regroupe les personnes qui ont une aire de déplacement normale à l'exclusion des personnes des catégories "Mobilité restreinte occasionnellement" et "Mobilité déficiente (lenteur)".

Mobilité restreinte occasionnellement

Cette catégorie concerne les personnes présentant des incapacités intermittentes (cours fluctuant de la maladie, par exemple, dans le cas d'arthrite rhumatoïde ou d'ostéoarthrose, personnes bronchitiques limitées dans leur mobilité en raison de contraintes climatiques temporaires, personnes souffrant d'asthme sévère, ...). En dehors de ces périodes d'incapacité temporaire, ces personnes ont une aire de déplacement normale.

Mobilité déficiente (lenteur)

Cette catégorie inclut les personnes dont l'aire de déplacement est normale, sinon qu'elles sont plus lentes dans leurs déplacements en raison, par exemple, de mauvaise vision, d'insécurité, ou en milieu urbain, en raison de difficultés à utiliser les transports publics, difficultés que la personne parvient néanmoins à surmonter sans l'aide d'autrui dans toutes les circonstances.

Mobilité réduite

Cette catégorie regroupe les personnes dont la mobilité est réduite en raison, par exemple, de problèmes visuels, d'insécurité, de fragilité, de débilité, de déficiences cardiaques et/ou respiratoires; ou dans une société urbanisée, en raison de leur incapacité de faire usage des transports publics dans toutes les circonstances. Ces personnes peuvent donc se déplacer sans l'aide d'autrui à l'extérieur du voisinage de leur établissement mais elles ne peuvent aller partout "sans l'aide d'autrui". Leur

aire de déplacement est donc plus restreinte que l'aire normale.

Mobilité restreinte au voisinage de l'établissement

Cette catégorie regroupe les personnes dont les déplacements indépendants sont ordinairement limités au voisinage de leur établissement. Les personnes se déplaçant seules uniquement sur le terrain de l'établissement ou dans les rues avoisinantes font partie de cette catégorie.

Mobilité restreinte à l'établissement

Cette catégorie regroupe les personnes qui ne circulent ordinairement de façon indépendante qu'à l'intérieur de leur établissement, y compris les personnes qui ne peuvent sortir seules de leur lit mais qui, une fois levées, peuvent se déplacer de façon indépendante (par exemple en fauteuil roulant) dans l'établissement.

Mobilité restreinte à l'étage de la chambre

Cette catégorie regroupe les personnes qui ne se déplacent ordinairement de façon indépendante qu'au niveau de l'étage de leur chambre, y compris les personnes qui ne peuvent sortir seules de leur lit mais qui, une fois levées, peuvent circuler de façon indépendante (par exemple en fauteuil roulant) à l'étage de leur chambre.

Mobilité restreinte à la chambre

Cette catégorie regroupe les personnes qui ne se déplacent ordinairement de façon indépendante qu'à l'intérieur de leur chambre, y compris les personnes qui ne peuvent sortir seules du lit mais qu'une fois levées, peuvent se déplacer de façon indépendante dans leur chambre.

Mobilité nulle

Cette catégorie regroupe toutes les personnes ordinairement confinées au fauteuil ou au lit et incapables de se déplacer de façon indépendante entre fauteuil et lit.

6.2 Définition des degrés d'orientation

Extrait du "Manuel de référence PLAISIR Suisse"

Copyright EROS 1993 - 2011 Guide PLAISIR CH

Le concept d'orientation fait référence à la capacité de l'individu de s'orienter par rapport à son environnement, y compris les interactions ou échanges avec celui-ci. Ce concept inclut donc la réception des signaux venant de l'environnement, leur assimilation et l'expression d'une réponse au message, signal reçu. Sont à la fois considérés les problèmes résultant de troubles du comportement et de la communication.

Pleinement orienté

Cette catégorie regroupe les personnes douées d'une pleine capacité d'orientation, i.e. qui interagissent adéquatement avec leur environnement (réception des signaux - assimilation - expression d'un message) sans avoir recours à aucune aide telle que des médicaments pour contrôler un problème de comportement ou de communication, des compensations pour augmenter leur capacité sensorielle (lunette, appareil auditif, canne). Les fonctions psychologiques et sensorielles de la section P sont toutes adéquates.

Problème(s) d'orientation pleinement compensé(s)

Cette catégorie regroupe les personnes qui, par exemple, font usage d'aide pour voir, entendre, toucher (canne) et/ou font usage continu de drogues pour contrôler leur comportement ou des problèmes de communication lorsque le résultat de ces compensations consiste en une récupération totale de la capacité d'orientation. Les fonctions psychologiques et sensorielles de la section P sont toutes adéquates (les déficiences sont bien compensées).

Perturbations intermittentes de l'orientation

Cette catégorie regroupe les personnes connaissant des expériences épisodiques qui interfèrent avec une pleine orientation telles que vertiges, troubles associés à la maladie de Menière, diplopie (telle rencontrée dans les cas de sclérose en plaques), interruption intermittente de la conscience (épilepsie) et certains problèmes de la parole (bégaiement); sont exclues de telles expériences lorsqu'elles sont parfaitement corrigées ou contrôlées (catégorie "pleinement compensé"). La majorité des fonctions psychologiques et sensorielles sont adéquates (les déficiences identifiées perturbent l'individu par période).

Perturbations partiellement compensées de l'orientation

Cette catégorie regroupe les personnes qui autrement appartiendraient aux catégories "pleinement compensé" ou "perturbations intermittentes de l'orientation" mais qui font l'expérience de désavantages dans certains aspects de leur vie parce que les perturbations de leur orientation les rend vulnérables dans certaines circonstances, telles que: dépendance critique du niveau d'illumination (dans le cas de certaines incapacités visuelles), dépendance critique du niveau de bruit de fond ou d'autres signaux (dans le cas d'incapacités auditives ou de la parole); ou encore font l'expérience de désavantages attribuables à l'utilisation de certains médicaments ou aides qui les rend alors inéligibles à certaines tâches, fonctions, activités. Une ou des déficiences sont identifiées au niveau des fonctions psychologiques et sensorielles. Ces déficiences sont légères ou modérées (parfois sévères ou nulles) et ne perturbent l'individu que partiellement.

Perturbations modérées de l'orientation

Cette catégorie regroupe les personnes qui font l'expérience de difficultés appréciables de l'orientation, aides et/ou médicaments ne réussissant pas à produire une compensation satisfaisante de leurs perturbations; aussi les personnes qui requièrent l'assistance d'autrui tels que les semi voyants, les personnes souffrant de déficience auditive appréciable, les personnes confuses, les personnes faisant l'expérience d'une insensibilité appréciable au toucher. Une ou des déficiences sont identifiées au niveau des fonctions psychologiques et sensorielles. Ces déficiences sont légères ou modérées (parfois sévères ou nulles) et une intervention (assistance) quotidienne du personnel est requise pour aider l'individu à interagir avec son environnement.

Perturbations sévères de l'orientation

Cette catégorie regroupe les personnes souffrant d'incapacité sévère au niveau de l'orientation et où la substitution est nécessaire (ce qui n'était pas le cas dans la catégorie précédente): c'est-à-dire que l'individu ne peut habituellement interagir avec son entourage sans l'aide fréquente d'une personne. Généralement plus d'une fonction psychologique et sensorielle sont déficientes modérées ou sévères (parfois nulles). L'intervention (faire pour lui) du personnel est requise à plusieurs reprises dans la journée pour aider l'individu à interagir avec son environnement.

Perte de l'orientation

Cette catégorie regroupe les personnes souffrant d'incapacité sévère au niveau de l'orientation et malgré la compensation offerte par autrui, les possibilités de l'individu d'interagir avec son environnement sont très limitées.

Généralement plusieurs fonctions psychologiques et sensorielles sont déficientes modérées, sévères ou nulles.

Désorientation

Cette catégorie regroupe les personnes incapables de s'orienter dans leur environnement. Plusieurs fonctions psychologiques et sensorielles sont atteintes (sévères ou nulles) ce qui empêche l'individu d'interagir avec son environnement.

Coma, état végétatif

Cette catégorie regroupe les personnes incapables de s'orienter dans leur environnement et qui ont un diagnostic de "coma" ou "d'état végétatif persistant". Le "semi-coma" n'entre pas dans cette catégorie.

6.3 Définition des degrés d'autonomie

Extrait du "Manuel de référence PLAISIR Suisse"

Copyright EROS 1993 - 2011 Guide PLAISIR CH

Le concept d'indépendance pour les activités de la vie quotidienne (AVQ) fait référence à la capacité de l'individu de mener à bien, de façon indépendante, les activités de base (hygiène personnelle, alimentation,...) et les activités "Instrumentales" de la vie de tous les jours (ménage, repas, ...). Étant donné qu'il s'agit ici de personnes vivant en institution, on évaluera plutôt le potentiel de l'individu que les capacités que lui permet, dans les faits, d'exercer l'environnement institutionnel. Ainsi, il est probable que beaucoup de résidents n'ont pas l'occasion de préparer leur repas dans l'établissement où ils résident. On essaiera cependant de déterminer s'ils pourraient le faire et en cas de réponse positive, on considérera leur capacité pour cette activité équivalente à celle de quelqu'un qui fait réellement cette activité. La détermination de la dépendance réelle des résidents est plus difficile dans le cas des activités de base, dans certains établissements où on a tendance à "faire pour" le résident plutôt qu'à le laisser faire. L'évaluateur se demandera si, en l'absence d'une politique de "faire pour", la personne serait habituellement indépendante pour les activités visées par cette politique, mais il sera attentif à éviter toute idéalisation du potentiel du client.

Indépendance

Cette catégorie regroupe les personnes indépendantes qui ne requièrent aucune aide mécanique, ni équipement spécial, ni adaptation de l'environnement; s'il y a aide d'autrui, celle-ci ne doit pas être essentielle pour l'accomplissement des A.V.Q. (i.e.: pourraient s'en passer).

Indépendance avec aide mécanique

Cette catégorie regroupe les personnes indépendantes mais qui requièrent une aide mécanique ou un équipement spécial (prothèse, orthèse, canne, cadre de marche ou tintébin, fauteuil roulant, ...). Ceux qui disposent de tels aide ou équipement mais ne les utilisent pas - et de ce fait ne sont pas indépendants - doivent être affectés à une autre catégorie.

Indépendance avec adaptation / modification de l'environnement

Cette catégorie regroupe les personnes dépendantes vis-à-vis de l'adaptation ou de la modification de leur environnement immédiat. On entend ici des modifications - adaptations courantes, raisonnables: surfaces de travail, largeur des portes, main courante, salle de bain-toilette, ... On classera donc dans cette catégorie un résident qui serait indépendant s'il avait à sa disposition un tel environnement modifié-adapté, ou un résident qui jouit d'un tel environnement, et, de ce fait, est indépendant.

Dépendance situationnelle à autrui

On classera dans cette catégorie les personnes qui éprouvent - ou éprouveraient si elles vivaient seules à domicile - certaines difficultés à rencontrer leurs besoins personnels sans cependant être largement dépendantes de l'aide d'autrui; qui éprouvent quelques difficultés à se déplacer à l'extérieur de l'établissement, difficultés qui ne peuvent être surmontées qu'avec l'aide d'autrui; qui ont des problèmes modérés d'orientation qui ne peuvent être résolus qu'avec aide d'autres personnes; qui pourraient être indépendantes si elles utilisaient une aide mécanique (prothèse, orthèse, canne, ...) ou un équipement spécial mais ne veulent pas avoir recours à de tels aides - équipements. Les personnes appartenant à cette catégorie sont dépendantes pour des besoins prévisibles se présentant moins d'une fois par jour (par exemple: 2 ou 3 fois/semaine).

Dépendance à autrui à intervalles longs (1 fois/24 heures)

Appartiennent à cette catégorie, les personnes qui dépendent - ou dépendraient si elles vivaient seules à domicile - d'autrui pour rencontrer des besoins prévisibles qui ne se présentent pas plus souvent qu'une fois par vingt-quatre heures, tels que ménage, approvisionnement, préparation des repas, nettoyage, sécurité, ... Ces personnes ont donc besoin de services de soutien et/ou de supervision au plus une fois par 24 heures à des moments prévisibles.

Dépendance à autrui plus d'une fois/24 heures mais à des moments prévisibles

Appartiennent à cette catégorie, les personnes qui dépendent d'autrui le matin et le soir, et celles qui nécessitent de l'aide pour combler des besoins qui se manifestent à intervalles courts (aux trois ou quatre heures de jour; aux trois ou quatre heures de jour et occasionnellement de nuit; aux trois ou quatre heures de jour et de nuit), par exemple, hygiène personnelle, alimentation, déplacement dans l'environnement immédiat, transfert, changer la literie, etc. Ces besoins sont cependant prévisibles et la (les) personne(s) qui aide(nt) ne doit(doivent) pas être disponible(s) en permanence mais plutôt être présente(s) au côté de l'aidé à des moments précis prévus à l'avance.

Dépendance à autrui à intervalles courts imprévisibles

Appartiennent à cette catégorie, les personnes susceptibles d'avoir besoin d'autrui pour la satisfaction de besoins critiques qui se manifestent à intervalles courts et imprévisibles (aller aux toilettes, se lever, etc.); en particulier, les individus fragiles ou mentalement instables qu'il serait potentiellement dangereux de laisser à eux-mêmes. Les personnes appartenant à cette catégorie requièrent la disponibilité permanente ou quasi-permanente d'autrui ce qui ne signifie pas que cette aide ou supervision sera utilisée. On parle de disponibilité quasi-permanente dans le cas des personnes qui peuvent être laissées seules pour de courtes périodes (une heure ou deux).

Dépendance à autrui pour la plupart des besoins

Appartiennent à cette catégorie, les personnes qui requièrent aide et/ou supervision continue (pas seulement la disponibilité de cette aide ou supervision, voir catégorie "Dépendance à autrui à intervalles courts imprévisibles") en particulier les individus physiquement déficients requérant quelqu'un pour répondre à la plupart de leurs besoins de base et/ou pour prendre soin d'eux en regard des fonctions quotidiennes; ou les personnes suffisamment séniles, confuses ou mentalement déficientes pour requérir un tel niveau de soins. Certaines de ces personnes peuvent être laissées seules pour de courtes périodes (une heure ou deux).

Dépendance à autrui pour tous les besoins

Appartiennent à cette catégorie, les individus qui requièrent de l'aide 24 heures sur 24 pour tous leurs besoins: hygiène personnelle, alimentation, élimination, habillement, etc.